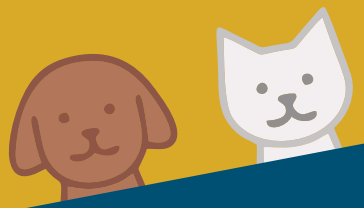

A castração só faz bem

Aumenta o tempo de vida e melhora a saúde dos pets, pois evita muitos riscos a que estão expostos se não forem castrados.

@subeacg

@subeacg

(67) 2020-1397

Av. Afonso Pena, 3297 - Térreo

campogrande.ms.gov.br/subea

SUBEA
Subsecretaria do Bem-Estar Animal
CAMPO GRANDE PREFEITURA

SUBEA
Subsecretaria do Bem-Estar Animal
CAMPO GRANDE PREFEITURA

BENEFÍCIOS DA CASTRAÇÃO

O **guardião/tutor responsável**, que ama o seu pet, busca sempre o que é melhor para ele.

A **castração em cães machos e fêmeas, em gatos machos e fêmeas**, evita a ocorrência de várias doenças como o câncer por exemplo. Evita fugas e todos os riscos que os animaizinhos sofrem nas ruas.

Através de um procedimento definitivo e seguro podemos **garantir saúde e evitar que mais animais sejam abandonados**.

Castração é um ato de amor

A **castração traz benefícios**, ajuda a controlar a superpopulação de cães e gatos, **evita o abandono e o sofrimento**!

Reduz o risco de câncer

Nas **fêmeas**, a castração reduz o risco de câncer de mama. Quanto mais cedo as cadelas e gatas forem castradas, menor é o risco de desenvolver a doença.

Machos castrados não apresentam problemas na próstata e o risco de câncer de testículo é muito pequeno.

Melhora o comportamento

Cães e gatos castrados ficam mais dóceis e mais carinhosos, melhorando a relação com toda a família.

Nos **machos**, a castração diminui a marcação de território (urina em vários lugares), o risco de fugas em busca de "namoradas", atropelamentos, brigas com outros cães e comportamentos indesejados como montar nas pessoas, outros animais e objetos.

As **fêmeas** não entram mais no cio, portanto não apresentam o sangramento característico desse período, o que evita fugas, atração de machos e gestação indesejada. Também deixam de apresentar comportamentos agressivos e "gravidez psicológica".

Previne doenças

Fêmeas castradas não tem infecções graves no útero que podem levar a morte, como a piometra, que são comuns após o cio e/ou quando ficam idosas.

Evita abandonos e ajuda na saúde pública

A **castração de machos e fêmeas** ajuda a controlar o excesso populacional, o abandono e a transmissão de doenças (zoonoses). É uma medida importante para a saúde pública e ambiental.

Meu bichinho vai engordar?

Não! Os animais ficam mais calmos e fazem menos atividade física, portanto os animais castrados podem necessitar de menor quantidade de comida. O veterinário que cuida dele poderá orientar sobre a melhor maneira de alimentar seu animalzinho castrado.

Converse com seu veterinário sobre o procedimento cirúrgico, os riscos e os cuidados que devemos ter antes e depois da cirurgia.