

FLUXOGRAMA DO SEGUIMENTO DO PACIENTE COM DRC NA ATENÇÃO BÁSICA DE SAÚDE

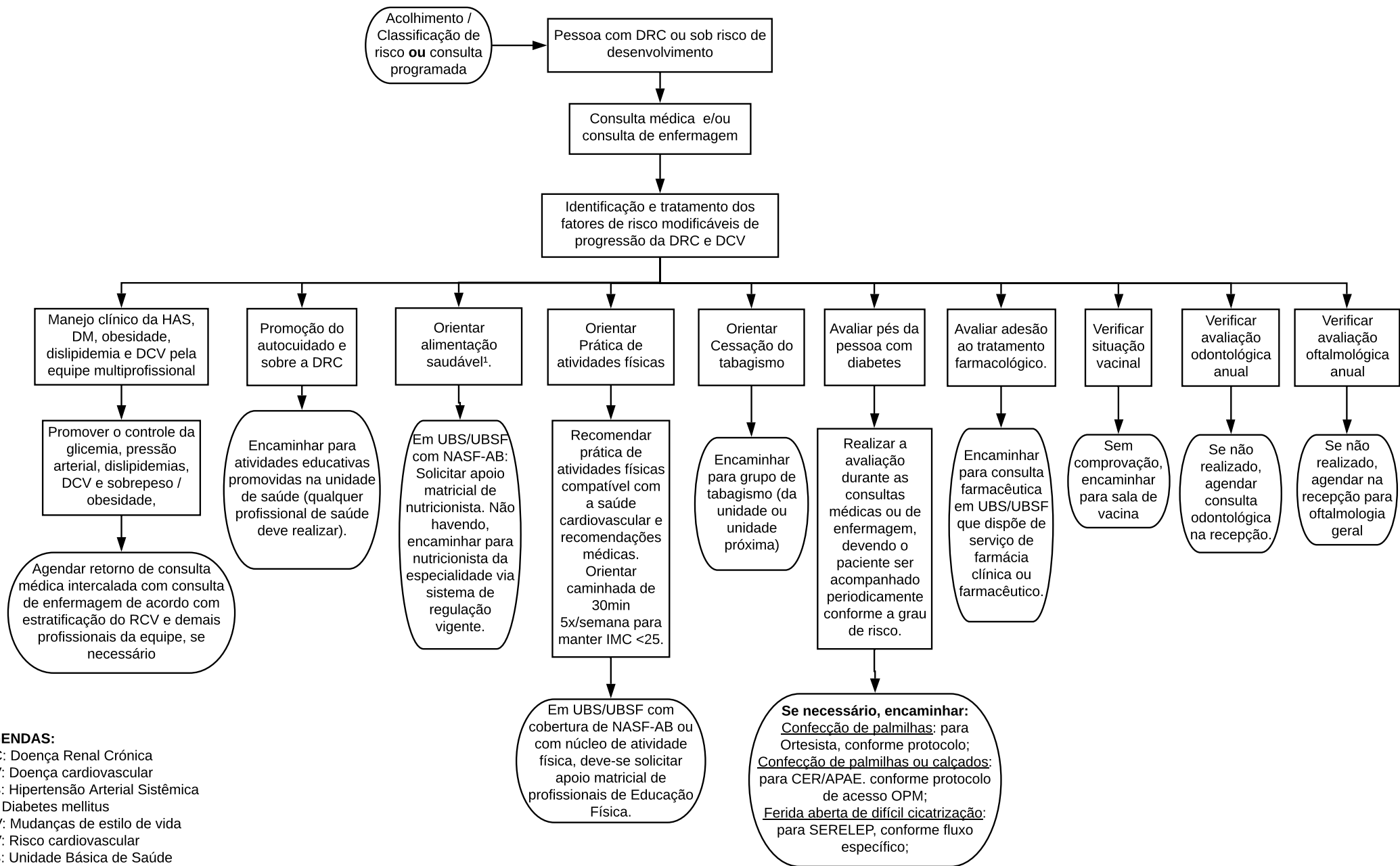

LEGENDAS:

DRC: Doença Renal Crônica

DCV: Doença cardiovascular

HAS: Hipertensão Arterial Sistêmica

DM: Diabetes mellitus

MEV: Mudanças de estilo de vida

RCV: Risco cardiovascular

UBS: Unidade Básica de Saúde

UBSF: Unidade Básica de Saúde da Família

NASF-AB: Núcleo Ampliado de Saúde da Família e Atenção Básica

IMC: Índice de Massa Corporal

SERLEP: Setor de Referência em Lesões Vasculares e Periféricas

PRM: Problemas relacionados a medicamentos

¹ Pacientes sob risco de desenvolvimento de DRC e com DRC estágio 1 a 3b: reforçar orientações sobre diminuição de ingestão de sódio (menor que 2g/dia) em adultos a não ser se contraindicado. Pacientes com DRC a partir do estágio 4: encaminhar para avaliação nutricional com profissional do NASF-AB (UBS/UBSF com cobertura de NASF-AB) ou para nutricionista da especialidade (UBS/UBSF sem cobertura de NASF-AB).