

FLUXOGRAMA - RASTREAMENTO DO CÂNCER DO COLO DO ÚTERO

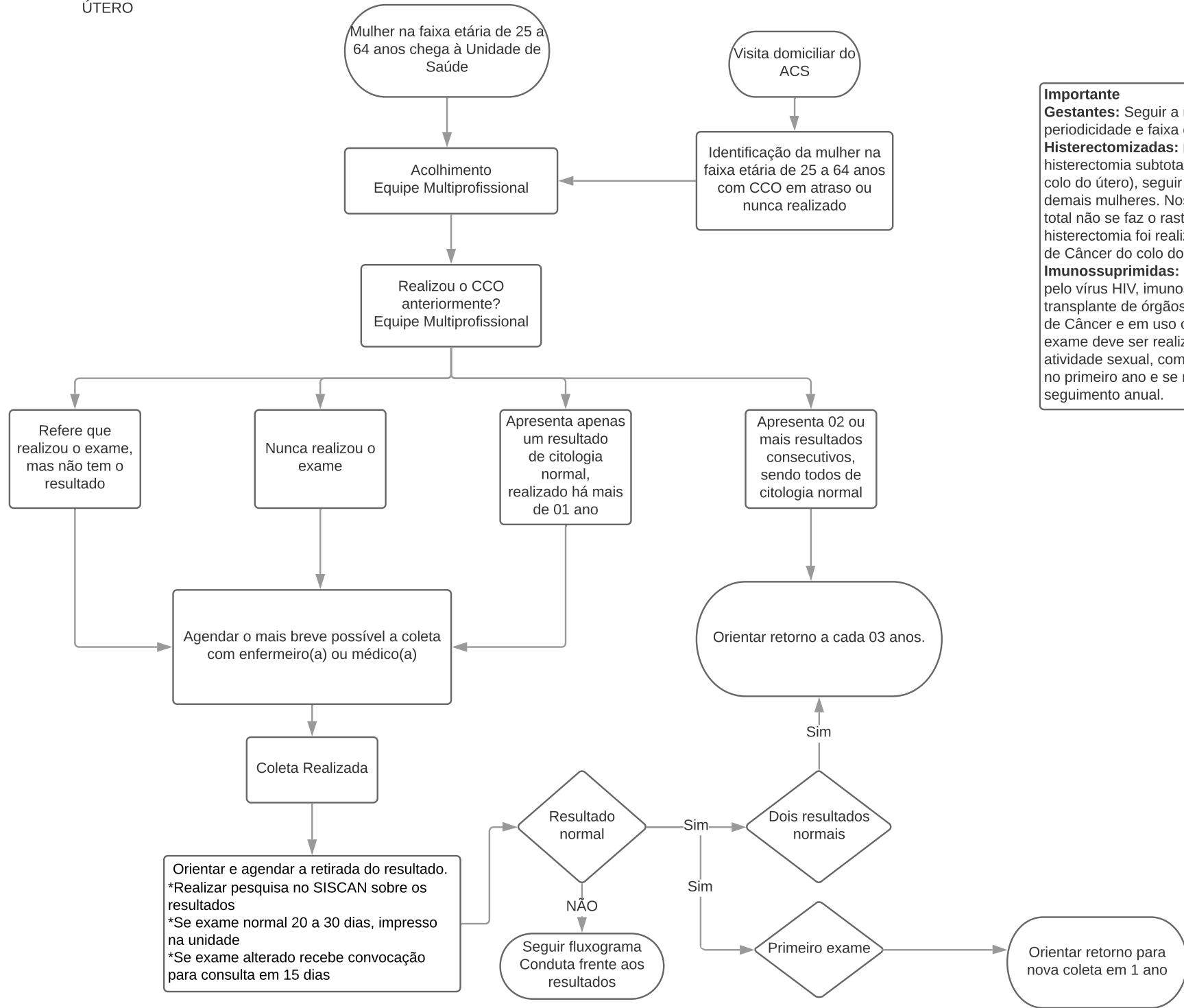

**Importante**  
**Gestantes:** Seguir a recomendação de periodicidade e faixa etária.  
**Histerectomizadas:** nos casos de histerectomia subtotal (com a permanência do colo do útero), seguir recomendações para as demais mulheres. Nos casos de histerectomia total não se faz o rastreamento, exeto se a histerectomia foi realizada como tratamento de Câncer do colo do útero.  
**Imunossuprimidas:** mulheres infectadas pelo vírus HIV, imunossuprimidas por transplante de órgãos sólidos, em tratamento de Câncer e em uso crônico de corticóides, o exame deve ser realizado após o início da atividade sexual, com intervalos semestrais no primeiro ano e se normais, manter seguimento anual.