

JARDIM UMUARAMA

BAIRRO: CHÁCARA CACHOEIRA (CONFORME LEI 74/2005)

PROPRIETÁRIO
PEDRO NANGO DOBASHI e outros

DENOMINAÇÃO

ÁREA "B" DA GLEBA "B" DO QUINHÃO "A" DA
CHÁCARA SÃO JOSÉ

ESCALA: 1/1000

ATUALIZADA EM 16/07/2018

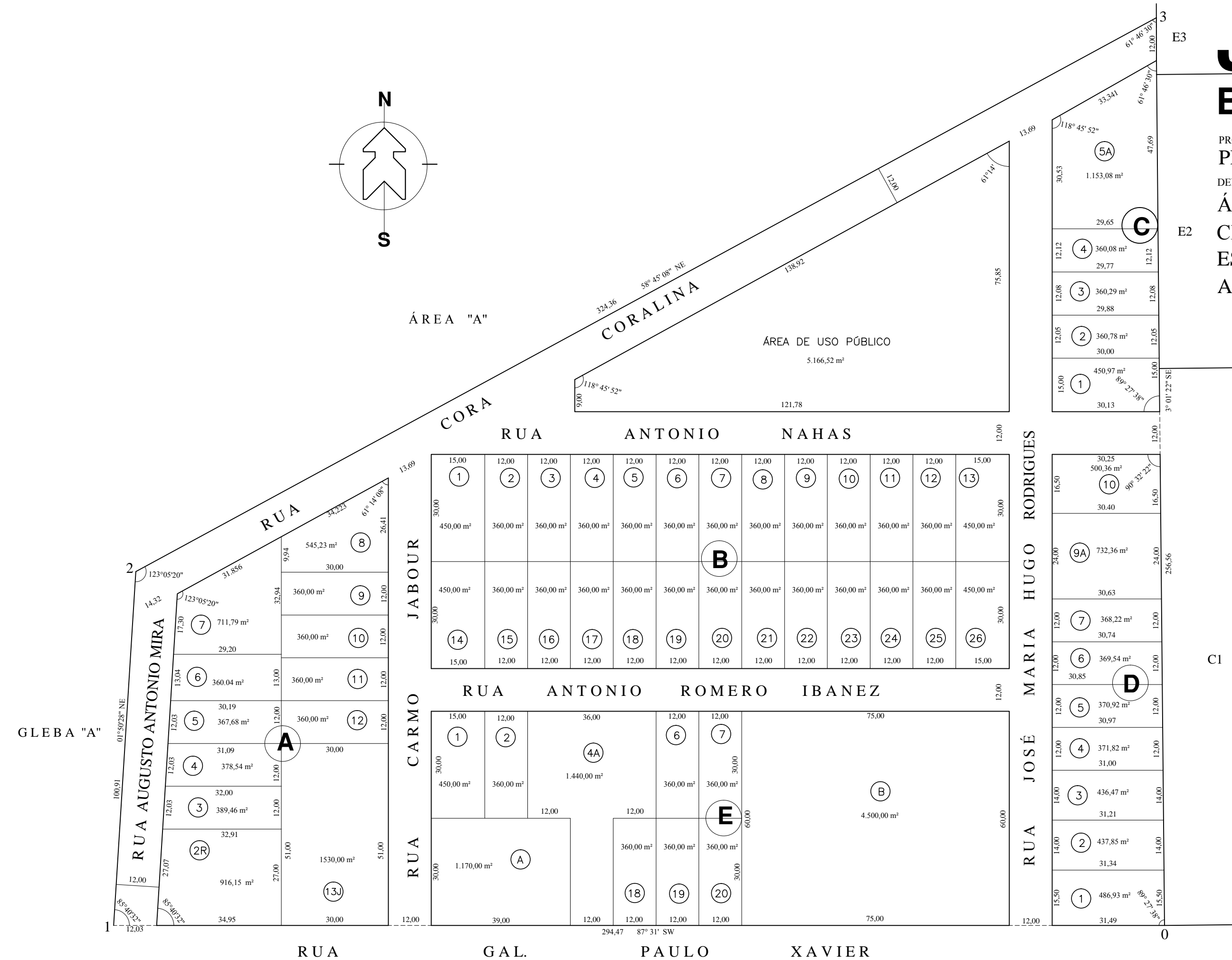
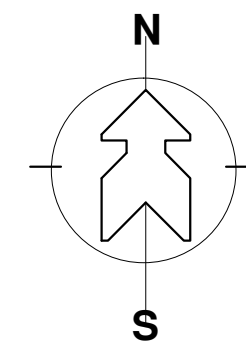

ÁREA DOS LOTES	32.863,62m ²	63,85%
ÁREA DE USO PÚBLICO	5.166,52 m ²	10,04%
ÁREA RUAS	13.440,49 m ²	26,11%
ÁREA TOTAL	51.470,63 m ²	100%

LEGENDA						
R/D	QUADRA	LOTE(S)	LOTE(S) ATUAL	PROCESSO	APROVAÇÃO	PROPRIETÁRIOS
R	E	14/15/16	A	7.727/88	18/09/88	REVEST. COM PEDRAS LTDA
R	C	05 - 06	05A	28.030/88	08/06/88	ESTER FIGUEIREDO
R	D	08 - 09	9A	22.317/89	18/05/89	GTA - PROJETOS E CONSTRUÇÕES LTDA
R	E	08613e21626	B	24.362/89	23/06/89	NELSON LUCAS HERETIER
R	E	03605e17	04A	25.619/97-79	11/01/99	CARLOS ALBERTO WOBETO
R	A	13616	13J	13204/05-06	15/03/05	JOÃO TOZZETTE
CERT.	A	3	3	52215/06-75	MAT.126.180	JOÃO TOZZETTE
R.	A	1 e 2	2R	52380/09-24	09/04/10	HIDROFACE PISCINAS LTDA

