

LOT. MUN. MÁRIO DE ANDRADE

BAIRRO: CARANDÁ (CONFORME LEI 74/2005)

PROPRIETÁRIO: PREFEITURA MUNICIPAL DE CAMPO GRANDE

ÁREA: 1A – VILA DO POLONÊS

ESCALA: 1/1000 ATUALIZADA EM 18/10/2018

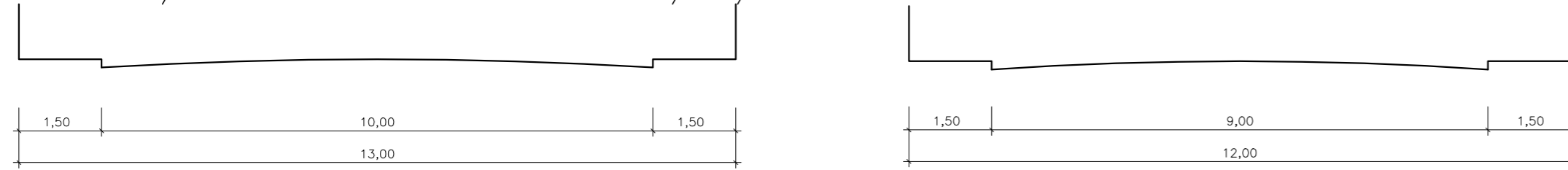
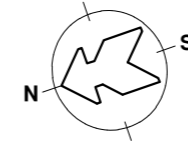

PERFIL TRANSVERSAL (RUA 13,00m)
ESCALA 1:1000

PERFIL TRANSVERSAL (RUA 12,00m)
ESCALA 1:1000

QUADRO DE ÁREAS	
LOTES	21.171,05 m ²
E.L.U.P. 1	4.485,91 m ²
E.L.U.P. 2	4.815,41 m ²
RUAS	10.171,35465 m ²
TOTAL	40.643,72465 m ²

L E G E N D A						
D/R	QUADRA	LOTE(S)	LOTE(S)ATUAL	PROCESSO	APROVAÇÃO	PROPRIETÁRIO
R	02	6 e 7	6R	21409/10-23	12/07/10	REGINALDO FERREIRA DE ARAUJO
R	03	7,8,22e23	7X	16741/14-54	05/05/14	CLAUDIO BAISCH DE ANDRADE CINTRA
D/R	04	16 e 48	16Y e 18A	67466/13-38	16/07/14	JURANDI FERREIRA LACERDA E OUTRO
R	03	15 e 16	16S	92510/14-19	22/01/15	SISTEMA FACTORING LTDA
R	04	4 e 3	3A	52463/18-41	11/09/18	ILDO BREMM
R	04	18A e 19	19A	78542/18-91	20/11/18	AUTO RODAS COMERCIO E SERVIÇOS LTDA.

QUADRO DE AZIMUTES E MEDIDAS		
LOTE 19A COM 577,522 m ²		
MARCO	AZIMUTE	MEDIDA
1 - 2	290°20'47"	21,7302m
2 - 3	26°47'38"	29,8309m
3 - 4	110°44'10"	16,2656m
4 - 5	192°18'44"	15,1352m
5 - 1	200°20'47"	14,5448m

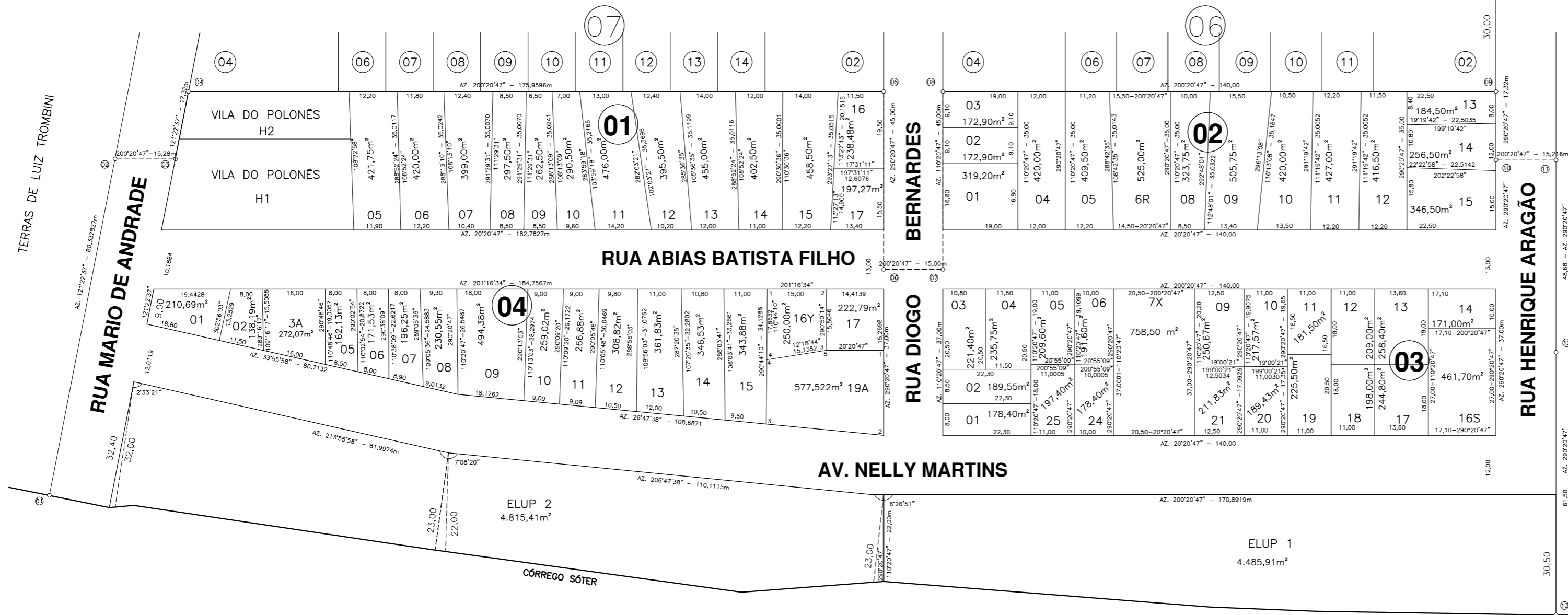

TERRAS DE LINDAURA CORRÊA GUIMARÃES

TERRAS DE LUIZ TROMBINI

AV. NELLY MARTINS

RUA ALFREDO ELLIS

BERNARDES

RUA DIOGO

RUA HENRIQUE ARAGÃO

ELUP 2
4.815,41m²

ELUP 1
4.485,91m²

CÓRREGO SÓTER