

# VILA ANTONIO VENDAS

## BAIRRO: BELA VISTA (CONFORME LEI 74/2005)

PROPRIETARIOS: MILTON DA SILVA VENDAS E PERITO DA SILVA VENDAS  
PERITO DA SILVA VENDAS

ESCALA: 1:1000

APROVADO EM 20/06/66

PROTOCOLO N° 1348 DE 19/02/66

| R/D     | QUADRA | LOTE(S)     | LOTE(S) ATUAL | PROCESSO     | PROPRIETARIO                                     | APROVAÇÃO                 |
|---------|--------|-------------|---------------|--------------|--|---------------------------|
| D       | 01     | 10          | 10A           | 4233/79      | SALLA'S COMERCIO DE MOVEIS LTDA                  |                           |
| D/R     | 08     | 02 e 03     | 3Ae2A         | 11.109/84    | JORGE CARDOSO RAMALHO                            |                           |
| D       | 04     | 04          | 4A            | 49.646/85    | SUTAE OSHIRO                                     |                           |
| D/R     | 04     | 1,2,3,9     | 9A            | 32.131/81    |  |                           |
| R       | D      | C           | 7,8,9         | A,B          | 6.645/83   | IVO MARTINS CEZAR E OUTRO |
| R       | 02     | 6,7         | A             | 14855/78     | PERCILIA BARBOSA VARGAS                          |                           |
| R       | 8      | 4,5         | A             | 4202/83      | ORLANDO DE CASTRO RONDON                         |                           |
| R       | 02     | 11,12,13,14 | A             | 10337/80     | BASE FUNDACOES E ENGENHARIA LTDA                 |                           |
| R       | C      | 01          | A             | 22.159/85    | WALMOR RUIVA SOARES                              |                           |
| D       | 02     | 11,12,13,14 | A             | 19.110/81    | BASE FUNDACOES E ENGENHARIA LTDA                 |                           |
| D       | 02     | 16          | 16A           | 46.341/84    | MARCO AURELIO RONDON                             |                           |
| D       | 02     | 19          | 19A           | 32.390/81    | PAULO LOPES E OUTROS                             |                           |
| D       | ARRE   | AREA RES.   | VARIOS        | 20.979/73    | ONDRE DA COSTA LIMA FILHO E OUTROS               |                           |
| R       | 02     | Ae5         | B             | 17.651/87    | REGINALDO MARTINEZ                               |                           |
| D       | 01     | 9e10        | 9Ae10A        | 45.152/86    | SALLA'S COMERCIO DE MOVEIS LTDA                  |                           |
| R       | 06     | 04e05       | 04A           | 33.708/86    | JUARES LOPES                                     |                           |
| D/DESAP | 07     | 05          | 05A           | 9.040/89     | JUNHTI TAKAYAMA                                  |                           |
| D/DESAP | 04     | 05          | 05A           | 45.998/79    | PERTENCENDO A MUNICIPALIDADE                     |                           |
| R/D     | 05     | 2,3,4e5     | 2B,2C,2D      | 37.270/89    | PAULO LOPES                                      |                           |
| R       | 06     | 01e12       | K-1           | 49.479/90    | IVO ANTONIO ARMSTRONG                            |                           |
| D       | 04     | 5-A         | 5-A1          | 64.512/92    | P.M.C.C.   |                           |
| R       | 01     | 8e11        | 11-A          | 77.434/92    | DOMINGOS GARDE FILHO                             |                           |
| R       | 04     | 5-A1,06     | 6-A           | 14.266/96-26 | LEIKO S. CARDOSO                                 |                           |
| R       | C      | 4e5         | 5C            | 732/93       | NIUTOM RIBEIRO CHAVES                            |                           |
| R       | B      | 18e17       | 18-A          | 36.965/00-69 | MARIA ADANA FESTIVAL                             |                           |
| R       | 06     | 06,07       | J             | 30.769/89    | JOAO CORREA DA COSTA E OUTRO                     |                           |
| D       | 02     | 11e14       | A             | 19/10/91     | MARCO AURELIO RONDON                             |                           |
| R/D     | 03     | 01e11       | 8B8C          | 35.686/08    | CAMPO GRANDE COMERCIO E ADMINISTRACAO LTDA       | 17/10/08                  |
| LEV     | 07     | 01          |               | 53.337/09    | ANTONIO ROBERTO DA COSTA                         | 20/05/10                  |
| LEV     | 05     | 2D          | 2D            | 53.737/10-52 | RUY CESAR BARBOSA                                | 18/05/10                  |
| LEV     | 05     | 06          | 06            | 53.735/10-27 | RUY CESAR BARBOSA                                | 03/09/10                  |
| LEV     | 05     | 07          | 07            | 53.738/10-15 | RUY CESAR BARBOSA                                | 18/08/10                  |
| LEV     | 05     | 08          | 08            | 53.740/10-67 | RUY CESAR BARBOSA                                | 18/08/10                  |
| R       | A      | 2D 6 e 8    | 8A            | 24.724/11-48 | RUY CESAR BARBOSA                                | 11/04/11                  |
| LEV     | 02     | 08          | 08            | 15.767/12-41 | SEVERINA DA SILVA                                | 12/03/12                  |
| LEV     | C      | 03          | 03            | 52.236/18-88 | CARLOS HENRIQUE SERAFIM E ANA CLAUDIA MOREIRA S. | 07/02/19                  |
| R       | 7      | 11,12 e 13  | 11P           | 42.609/01-67 | REMI DOMINGOS DOS SANTOS                         | 03/05/01                  |

| LOTE 03 = QUADRA 07 |      |            |           |  |
|---------------------|------|------------|-----------|--|
| De                  | Para | Azimute    | Distância |  |
| 1                   | 2    | 246°04'44" | 31,411 m  |  |
| 2                   | 3    | 278°58'10" | 3,387 m   |  |
| 3                   | 4    | 191°35'49" | 1,178 m   |  |
| 4                   | 5    | 340°23'7"  | 9,020 m   |  |
| 5                   | 6    | 65°53'30"  | 35,803 m  |  |
| 6                   | 1    | 164°33'10" | 10,106 m  |  |

| LOTE 02 = QUADRA 07 |      |            |           |  |
|---------------------|------|------------|-----------|--|
| De                  | Para | Azimute    | Distância |  |
| 1                   | 2    | 245°53'30" | 35,803 m  |  |
| 2                   | 3    | 340°23'7"  | 9,491 m   |  |
| 3                   | 4    | 236°13'28" | 0,561 m   |  |
| 4                   | 5    | 338°58'07" | 0,621 m   |  |
| 5                   | 6    | 65°52'47"  | 36,995 m  |  |
| 6                   | 7    | 156°04'47" | 4,367 m   |  |
| 7                   | 8    | 171°29'50" | 3,953 m   |  |
| 8                   | 1    | 164°33'10" | 1,888 m   |  |

| LOTE 04 = QUADRA 07 |      |            |           |  |
|---------------------|------|------------|-----------|--|
| De                  | Para | Azimute    | Distância |  |
| 1                   | 2    | 274°09'51" | 28,867 m  |  |
| 2                   | 3    | 251°12'44" | 1,141 m   |  |
| 3                   | 4    | 278°58'10" | 4,018 m   |  |
| 4                   | 5    | 66°04'44"  | 31,411 m  |  |
| 5                   | 6    | 164°33'10" | 1,854 m   |  |
| 6                   | 1    | 160°47'57" | 14,888 m  |  |

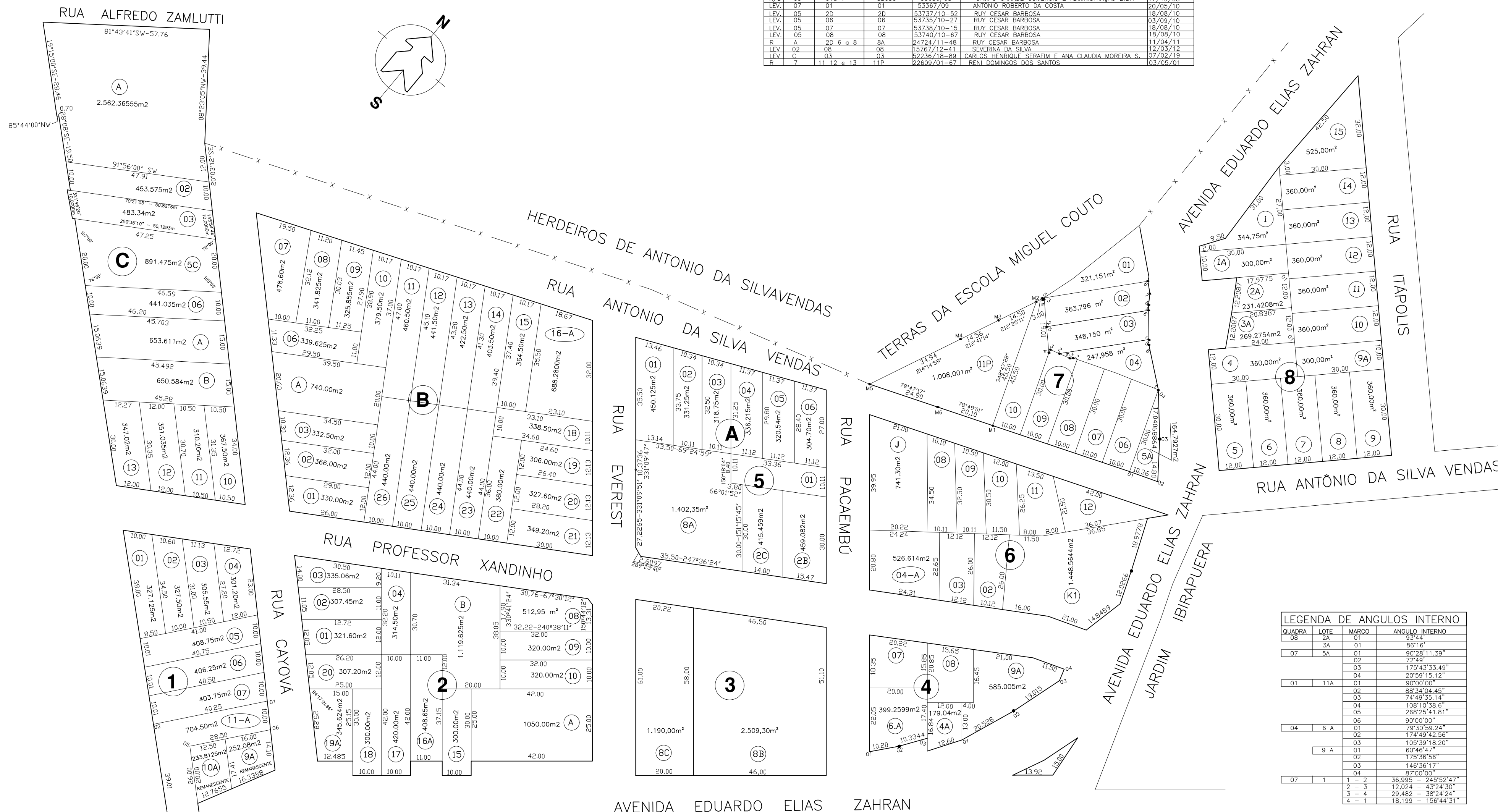

| LEGENDA DE ANGULOS INTERNO |      |       |                     |  |
|----------------------------|------|-------|---------------------|--|
| QUADRA                     | LOTE | MARCO | ANGULO INTERNO      |  |
| 08                         | 2A   | 01    | 93°44'              |  |
|                            | 3A   | 01    | 86°16'              |  |
| 07                         | 5A   | 01    | 90°28'11.39"        |  |
|                            |      | 02    | 77°49'              |  |
|                            |      | 03    | 175°43'33.49"       |  |
|                            |      | 04    | 20°59'15.12"        |  |
| 01                         | 11A  | 01    | 90°00'00"           |  |
|                            |      | 02    | 88°34'04.45"        |  |
|                            |      | 03    | 74°49'35.14"        |  |
|                            |      | 04    | 108°10'38.6"        |  |
|                            |      | 05    | 268°25'41.81"       |  |
|                            |      | 06    | 90°00'00"           |  |
| 04                         | 6 A  | 01    | 79°30'59.24"        |  |
|                            |      | 02    | 174°49'42.56"       |  |
|                            |      | 03    | 105°39'18.20"       |  |
|                            |      | 04    | 60°46'47"           |  |
|                            |      | 05    | 146°36'17"          |  |
|                            |      | 06    | 87°00'00"           |  |
| 07                         | 1    | 1-2   | 36,995 - 245°52'47" |  |
|                            |      | 2-3   | 12,024 - 43°24'30"  |  |
|                            |      | 3-4   | 29,482 - 38°24'24"  |  |
|                            |      | 4-1   | 18,199 - 156°44'31" |  |