

VILA AMERICANA

BAIRRO: CARVALHO (CONFORME LEI 74/2005)

ESCALA 1/1000

ATUALIZADO EM 07/12/2018

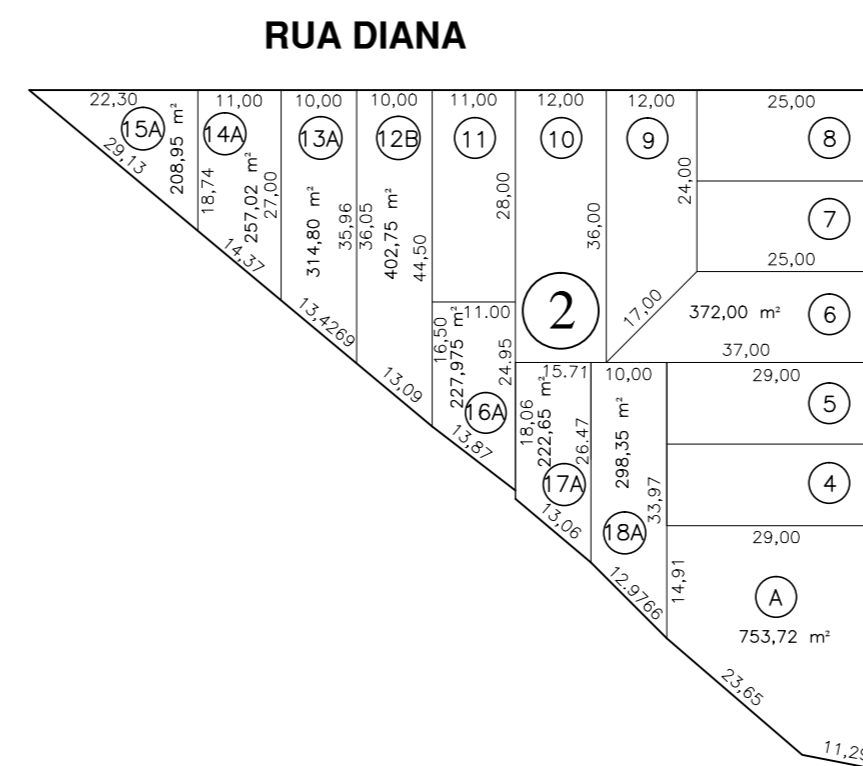
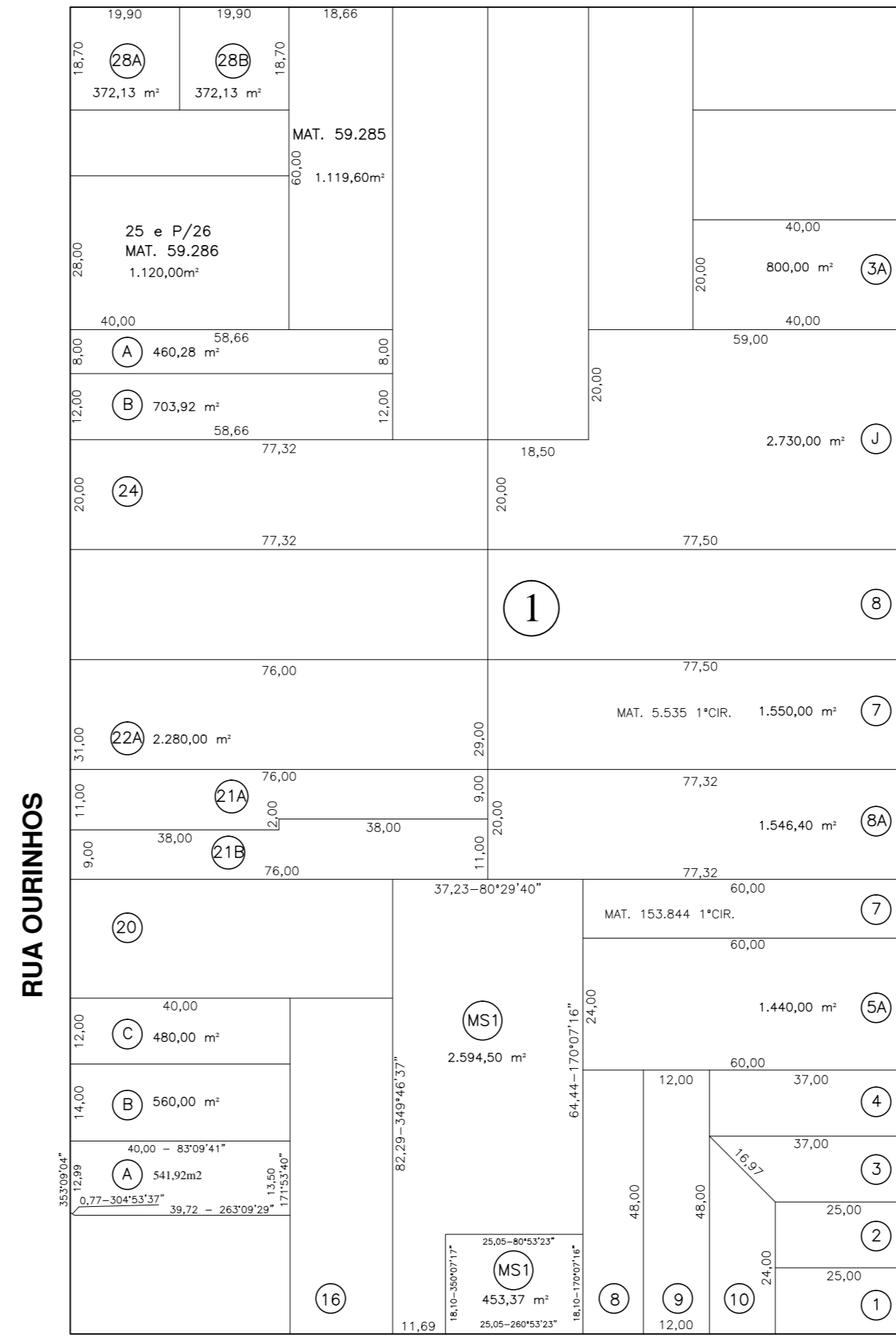
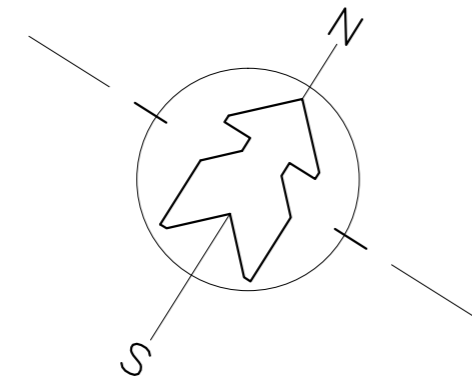
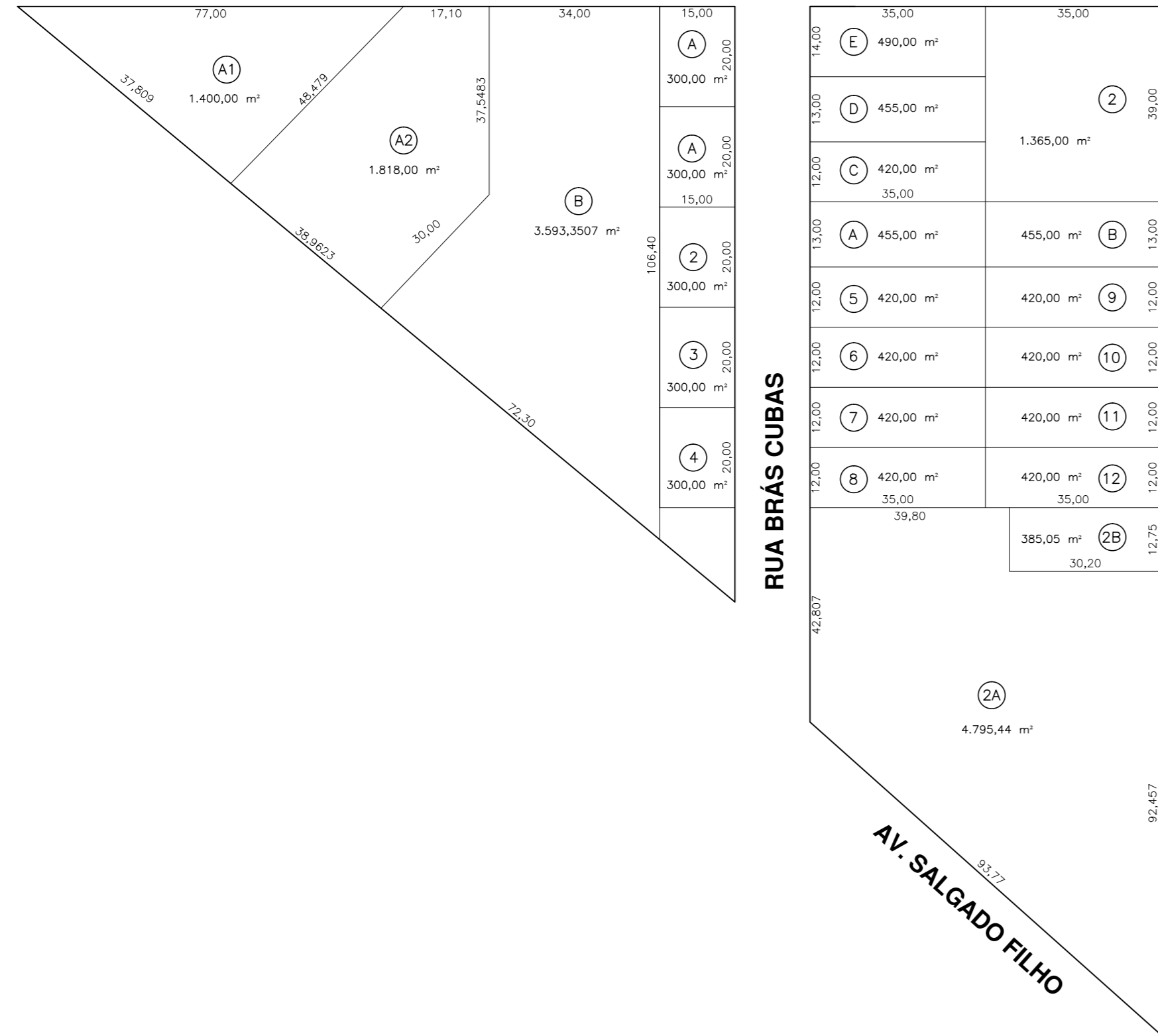

LEGENDA

R/D	QUADRA	LOTE(S)	LOTE(S) ATUAL	PROCESSO	APROVAÇÃO	PROPRIETÁRIO
R	1	3 e P/3	3A	27924/79	25/10/1979	REDE C. O. DE RÁDIO E TELEVISÃO LTDA
D	-	28	28A e 28B	35489/81	14/12/1981	MILTON DA COSTA
D	ÁREA RES.	-	2A e 2B	28900/81	03/09/1981	MAPE - CONSTRUTORA E COMÉRCIO LTDA
D	-	ÁREA RES.	A e B	53169/79	28/12/1979	ELIAS BEZERRA LEITE
L/D	-	-	A e B	52427/84	30/01/1985	ELIAS ARAÚJO ALENCAR E OUTRO
D	-	ÁREA/REMAN.	1 e 2	58912/86	27/11/1986	ELIAS BEZERRA LEITE
R	2	1, 2 e 3	A	10153/74	31/10/1974	BENJAMIM CINTRA
D	2	17	17A e 17B	09832/76	28/01/1977	BENEDITO ALVES DA SILVA
D	2	15	15A e 15B	00954/78	23/09/1978	SEIHO AKAMINE
D	2	14	14A e 14B	00025/77	28/01/1977	ELENICE DE OLIVEIRA SILVA
D	2	A	A	09833/76	09/04/1979	AGRO CINTRA S/A
D	2	13	13A e 13B	09831/77	-	LIDIA GUENKA VALDES
D	2	12	12A e 12B	26339/79	29/01/1982	TAKESSE YASSUMOTO
D	2	14	14A E 14B	06451/76	13/09/1976	ELENICE DE OLIVEIRA SILVA
D	2	18	18A	20264/88	-	GILBERTO LIMA DOS SANTOS
D	-	ÁREA/REMAN.	ÁREA/REMAN.	53169/79	-	ELIAS BEZERRA LEITE
D	-	18 e 19	A, B e C	03856/68	29/05/1968	IZAC VELHO
D	1	25	A e B	12123/69	25/09/1969	D. IZIDORA AGUIAR
D	1	8, 21 e 22	8A e 22	2618/66	29/05/1968	ESTEVA MARTINS DA SILVA E OUTRO
R/D	1	4 e 9	4 e 9	-	01/01/1960	MARIA L. DE OLIVEIRA
D	-	A	A1 e A2	58383/89	-	MILTON BRAS PORTOCARREIRO NAVEIRA
R	1	-	J	51253/92	-	ESPÓLIO DE NAIM DIBO
D	-	ÁREA RESERVADA	A, B e ÁREA 1	53169/79	28/12/1979	ELIAS BIZERRA LEITE
D	2	13	13A e 13B	63603/99-35	10/02/2000	JOÃO BARCELOS DE SOUZA
D	-	ÁREA 1	C, D e E	24787/97-38	27/08/1997	ESPÓLIO DE ELIAS BIZERRA LEITE
D	01	A	A	644/07	24/09/2007	MS-DIESEL MÁQUINAS E EQUIPAMENTOS LTDA.
D	02	16	16A,16B	13911/06	15/08/2006	ZENO VIEIRA SCHWENCBER
R	01	05 e 06	5A	39376/11-77	24/05/2011	ALINO GONCALVES SOARES E OUTROS
LEV	01	MS	MS	24364/18-51	09/07/2018	MS-DIESEL MÁQUINAS E SERVIÇOS LTDA
D	01	MS	MS1 e MS2	94031/18-52	03/01/2019	MS-DIESEL MÁQUINAS E SERVIÇOS LTDA