

LEGENDA			
Nº	ÁREA (m²)	RAIO (m)	TANGENTE (m)
1	190,00	27,09	45,90
2	12,00	85,31	11,10
3	12,00	81,02	10,26
4	12,00	94,29	0,47
5	12,00	04,12	0,44
6	12,00	06,04	0,64

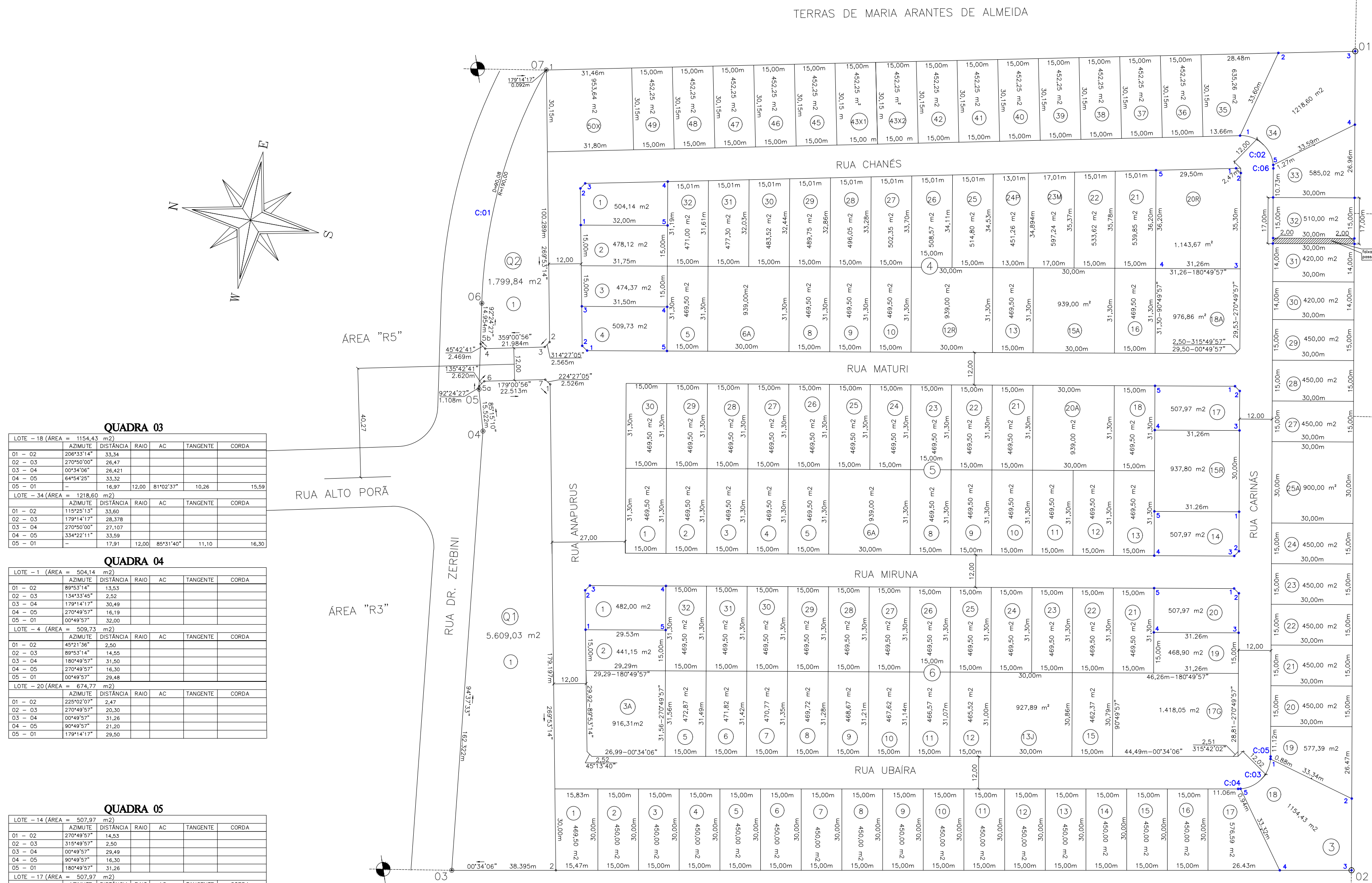
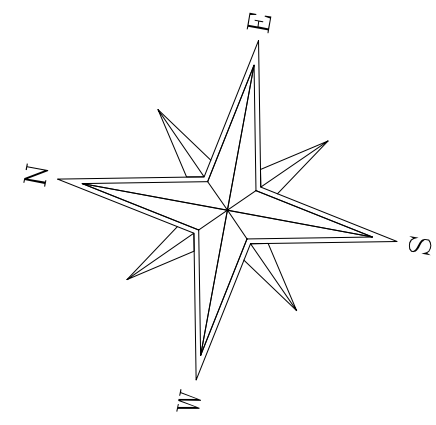

QUADRA 03			
LOTE	ÁREA (m²)	RAIO (m)	TANGENTE (m)
01 - 02	1154,43	121,80	15,29
02 - 03	2795,00	28,47	
03 - 04	10234,90	38,41	
04 - 05	6434,29	33,32	
05 - 01	16,89	10,00	81,92

QUADRA 05			
LOTE	ÁREA (m²)	RAIO (m)	TANGENTE (m)
01 - 02	507,97	2,50	
02 - 03	2794,95	14,30	
03 - 04	10749,57	29,49	
04 - 05	18949,57	16,30	
05 - 01	18949,57	31,26	

QUADRA 06			
LOTE	ÁREA (m²)	RAIO (m)	TANGENTE (m)
01 - 02	482,00	14,50	
02 - 03	2299,54	2,47	
03 - 04	2794,95	20,30	
04 - 05	10749,57	16,30	
05 - 01	18949,57	31,26	

LOTE R1 - (Área: 96.029,58m²)				
Marcos	Azimute	Distância	RAI0	AC
01 - 02	270°50'00"	302,007m		
02 - 03	00°34'06"	331,716m		
03 - 04	94°37'33"	162,322m		
04 - 05	85°15'10"	15,522m		
05 - 06	92°24'27"	31,683m		
06 - 07		D=90,08m R=190,00m		AC=27°09'54"
07 - 01	179°14'17"	298,410m		



TABELA DE ÁREAS DAS QUADRAS		
QUADRA	AREA (m²)	QTDE DE LOTES (un)
1	5.609,03	1
2	1.799,84	1
3	25.101,93	51
4	15.786,20	32
5	14.160,74	30
6	15.012,20	32
TOTAL	77.469,94	147

TABELA DOS ELEMENTOS DE CURVAS			
Nº da curva	RAIO	AC	Tangente
C:01	190,00	27°09'54"	45,90
C:02	12,00	85°31'40"	11,10
C:03	12,00	81°02'37"	10,26
C:04	12,00	04°29'22"	0,47
C:05	12,00	04°12'09"	0,44
C:06	12,00	06°04'00"	0,64

RESUMO GERAL DO EMPREENDIMENTO		
ÁREAS DO EMPREENDIMENTO		
Quadras 3 a 6	Área de Lotes Residenciais (145 un.)	= 70.061,07 m² 72,96 %
Quadra "Q1"		= 5.609,03 m² 5,84 %
Quadra "Q2"		= 1.799,84 m² 1,87 %
Área de Ruas		= 18.559,64 m² 19,33 %
ÁREA TOTAL DO EMPREENDIMENTO		= 96.029,58 m² 100,00 %



ATUALIZADO EM 03/09/2019

APROVAÇÃO		<input type="checkbox"/> SAP/DFCA/DECAR
		<input type="checkbox"/> SMF/DFCA/DECAR
		<input type="checkbox"/> PROCESSO
		<input type="checkbox"/> REQUERENTE
PRANCHA ÚNICA		
ESCALA: INDICADA		
ASSINATURA		TIPO
LOTEAMENTO ALTOS DA AFONSO PENA		L5
LOCAL: LOTE R-1 (matrícula 210.325), resultante do desmembramento do Lote R do Bairro Cachoeira		
RESP. TÉCNICO PELO PROJETO	RESP. TÉCNICO PELA IMPLANTAÇÃO:	PROPRIETÁRIOS:
MADEIRA & MADEIRA CREA - 5669 - MS	GTA - Projetos e Construções Engº Civil João Carlos de Souza Gameiro CREA - 97260/D - SP - visto 3948 - MS	SETPAR Campo Grande Participações Ltda. CNPJ: 08.028.622/0001-75 Por Procuração: FERNANDO MADEIRA RIBEIRO CPF: 271.794.601-25