

M564 TERRAS DE SOUZA JUNIOR E CIA LTDA

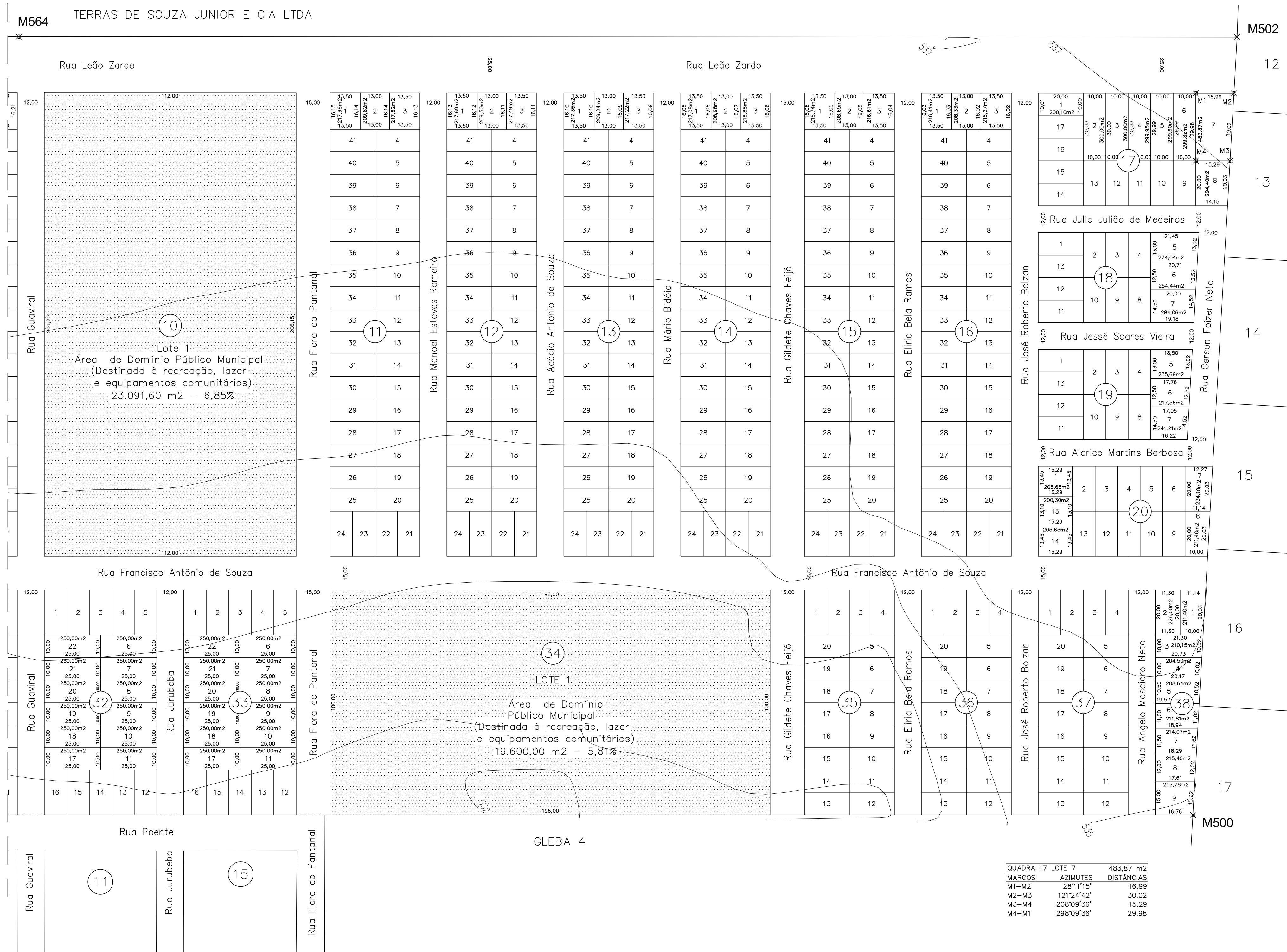

QUADRA 17 LOTE 7		483,87 m2
MARCOS	AZIMUTES	DISTÂNCIAS
M1-M2	28°11'15"	16,99
M2-M3	121°24'42"	30,02
M3-M4	208°09'36"	15,29
M4-M1	298°09'36"	29,98

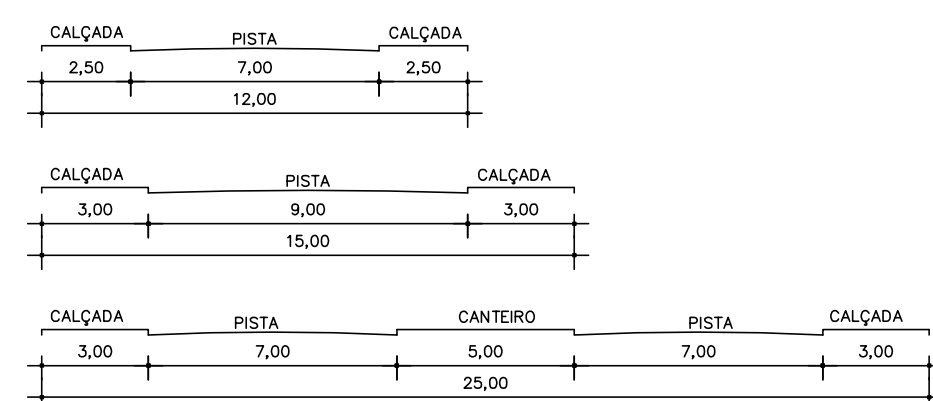

LOTE PADRÃO  
Escala 1/500

SECÇÃO DAS RUAS  
Escala 1/200

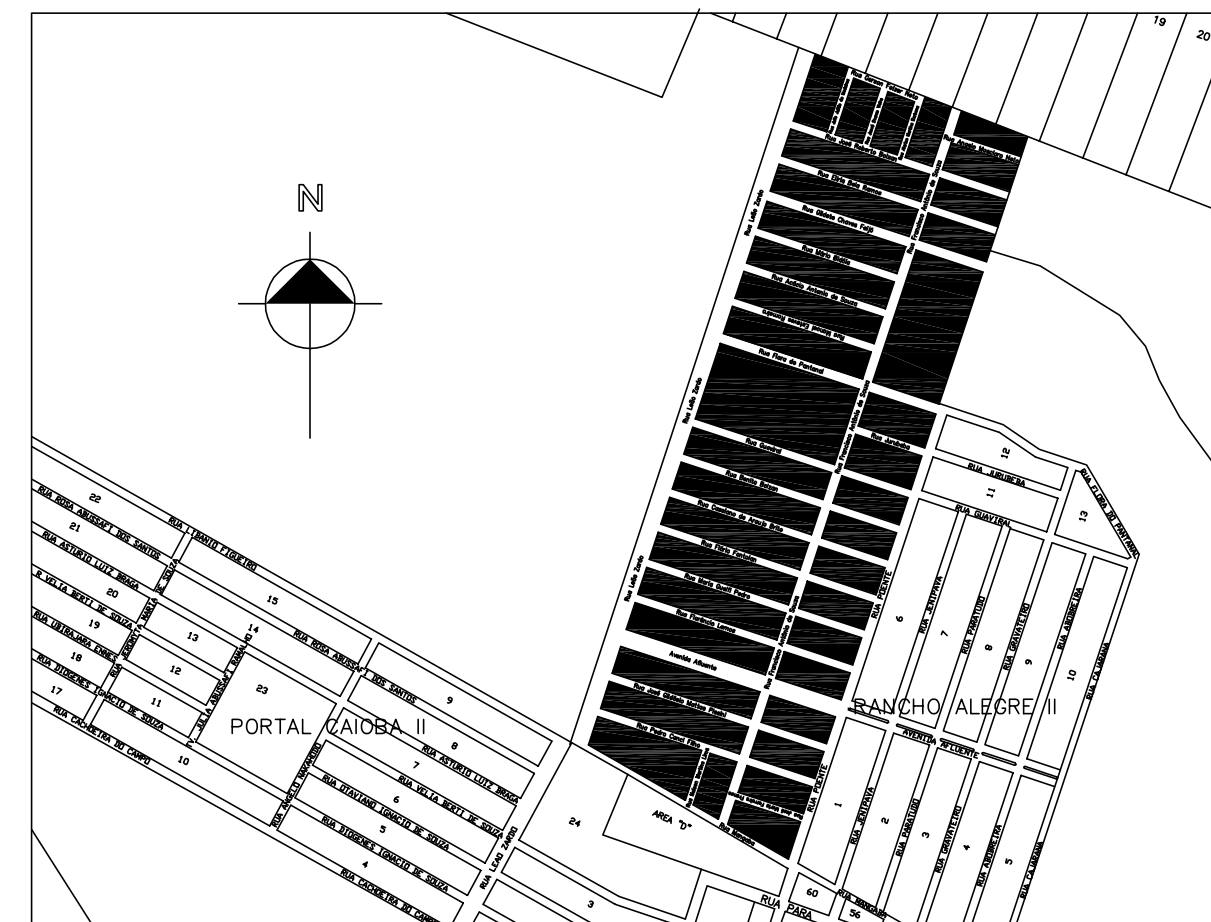

PLANTA DE SITUAÇÃO  
Escala 1/10.000

## QUADRO DE ÁREAS

GLEBA	337.318,00 m <sup>2</sup>	100,00%
LOTES	196.047,93 m <sup>2</sup>	58,12%
RUAS	89.606,55 m <sup>2</sup>	26,56%
ÁREA DE DOMÍNIO PÚBLICO MUNICIPAL (Destinada a recreação, lazer e equipamentos comunitários)	51.663,52 m <sup>2</sup>	15,32%
TOTAL DE LOTES		960

GLEBA Nº 01			
ÁREA=33HA 7.318,00m <sup>2</sup>			
DESCRIÇÃO CONFORME MATRÍCULA 65.198			
MARCO	RUMO	DISTÂNCIA	
500-502	58°35'18"NW	346,780	
502-564	28°11'05"SW	541,712	
564-563	28°09'30"SW	479,281	
563-534	50°17'50"SE	353,340	
534-500	28°09'36"NE	1.072,042	

ARTICULAÇÃO  
Escala 1/5000

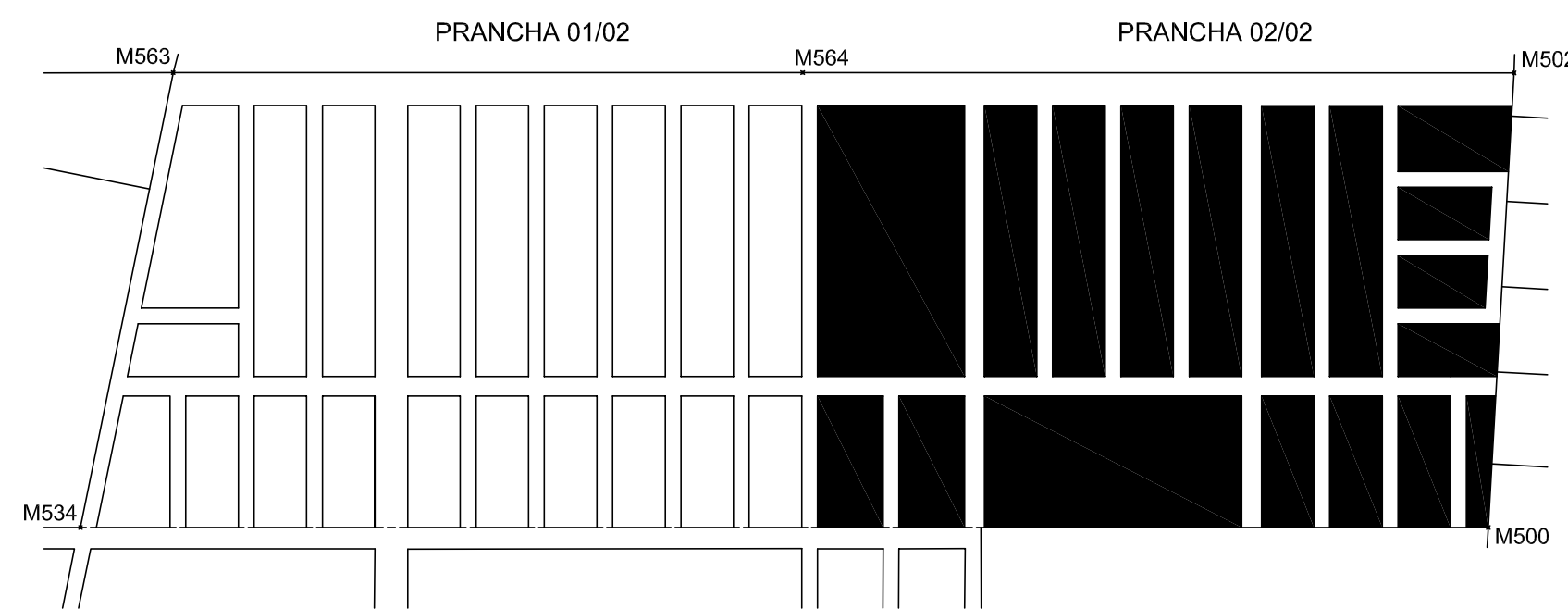

APROVAÇÃO		<input type="checkbox"/> DFCA/DECAR	
<b>P.M.C.G.</b> <b>SEMUR - Secretaria Municipal de Controle Urbanístico</b> <b>DECAR - Departamento de Averbação, Cartografia, Patrimônio Imobiliário</b> <b>APROVADO</b>		<input type="checkbox"/> SMF/DFCA/DECAR	
Pelo Processo n.º ...../...../.....		<input type="checkbox"/> PROCESSO	
Responsável		<input type="checkbox"/> REQUERENTE	
Campo Grande - MS ...../...../.....		PRANCHA 2/2	
		ESCALA INDICADA	
		DATA 20/09/2006	
		MOD. 06/07/2007	
ASSUNTO LOTEAMENTO		LOCAL Gleba de Terras sob n.º 01, resultante do desmembramento do imóvel denominado Fazenda Serradinho - Bairro Colômbia Matrícula 65.198 de 2ª C.R.I.	
TIPO PARCELAMENTO DE INTERESSE SOCIAL - PIS			
DENOMINAÇÃO VILA FERNANDA			
AUTOR DO PROJETO		RESP. TÉCNICO PELA IMPLANTAÇÃO DO LOTEAMENTO	
CONCEITOS INTELIGENTES EM ARQUITETURA S/S LTDA CREA 6341		NS ENGENHARIA S/C LTDA CREA 3551 MS	
ARQ. INACIO SALVADOR NESSIMAN CREA 8909/2		ENG. AUGUSTO CARLOS CORREA NERES CREA 8010 MS	
PROPRIETÁRIO			
BRAVO EMPREENDIMENTOS IMOBILIÁRIOS LTDA CNPJ 05.993.009/0001-20		CI&A	
CARLA EDUARDO REZENDE ALBUQUERQUE CPF 256.852.521-53 DIRETOR		Conceitos Inteligentes em Arquitetura	