

**ESC. 1:1000**

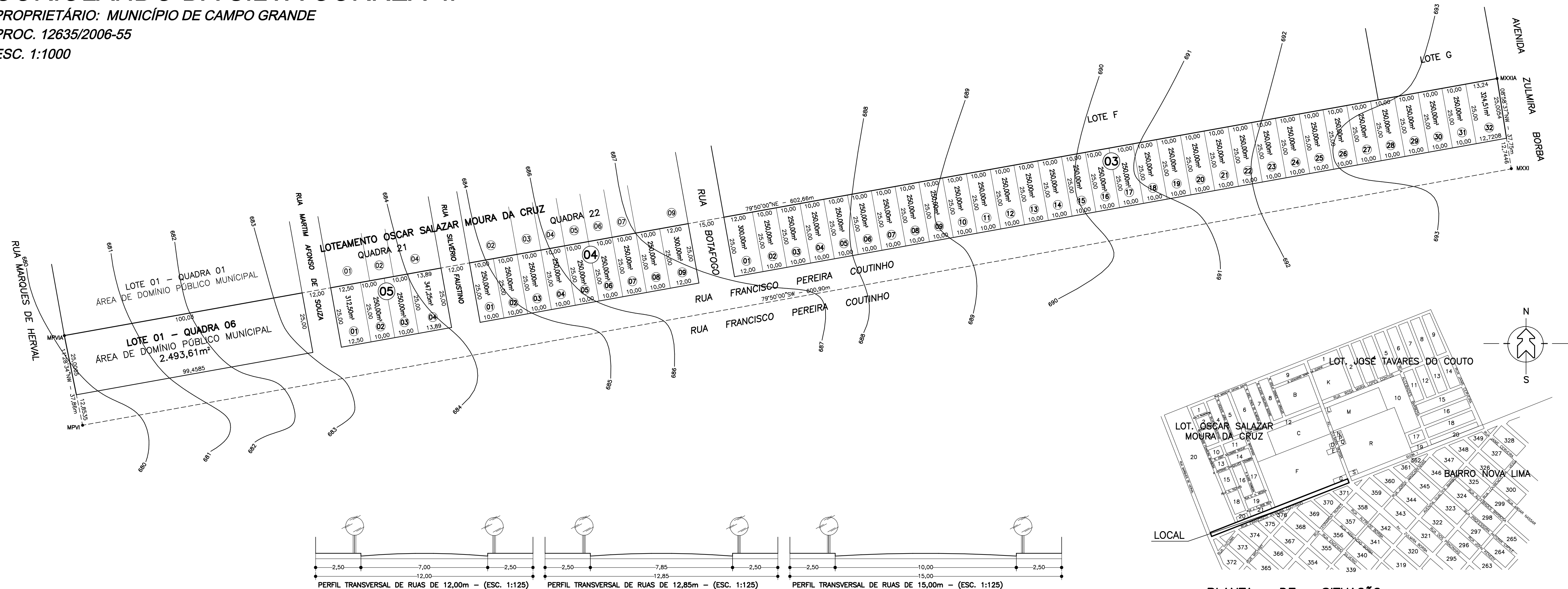

22.747,33m <sup>2</sup>	100,00
-------------------------	--------

APROVAÇÃO:	<input type="checkbox"/> <b>DFCA/DECAR</b>
	<input type="checkbox"/> <b>SMF/DFCA/DECAR</b>
	<input type="checkbox"/> <b>PROCESSO</b>
	<input type="checkbox"/> <b>REQUERENTE</b>

**SECRETARIA MUNICIPAL DE CONTROLE URBANÍSTICO  
EMHA - EMPRESA MUNICIPAL DE HABITAÇÃO**

LOCAL : GLEBA 02 (MATR. 11.502 - 3ª C.R.I), PARTE DA FAZENDA BOTAS  
BAIRRO: NOVA LIMA

PROPRIETÁRIO

**MUNICÍPIO DE CAMPO GRANDE - MS**  
CNPJ/MF. 03.501.509/0001-06

RESPONSÁVEL TÉCNICO PELO LOTEAMENTO

**VALDECY PEREIRA SIQUEIRA**  
ENG.º AGRIM. — CREA 4046/D.MS

ESCALA:  
INDICADAS

DATA:	JULHO/2006
-------	------------

PROCESSO:	12635/2006-55
-----------	---------------

PRANCHA	ARQUIVO
ÚNICA	LOT. CORIOLANDO S. CORREA
	DCA 06

## PLANTA DE SITUAÇÃO

ESC. 1:10.000