

ÁREA F		34.617,2716 m2
MARCOS	AZIMUTES	DISTÂNCIAS
M1-M2	25°55'45"	15,19
M2-M3	117°28'00"	21,50
M3-M4	27°28'00"	136,37
M4-M5	117°28'00"	94,00
M5-M6	207°28'00"	136,37
M6-M7	117°28'00"	164,00
M7-M8	207°28'00"	15,15
M8-M9	297°28'00"	25,00
M9-M10	207°28'00"	90,00
M10-M11	297°28'00"	156,00
M11-M12	207°28'00"	15,00
M12-M13	297°28'00"	46,24
M13-M14	25°55'45"	75,03
M14-M1	297°55'45"	49,84

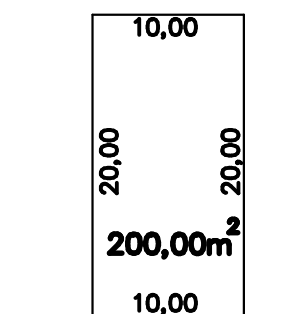

**LOTE PADRÃO**  
Escala 1/500

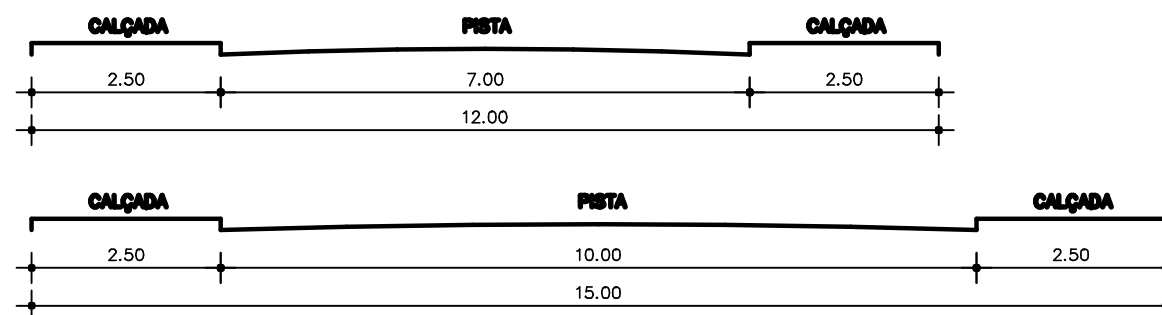

**SECÇÃO DAS RUAS**  
Escala 1/100



GLEBA	34.617,2716 m <sup>2</sup>	100,00%
LOTES	19.025,9000 m <sup>2</sup>	54,96%
RUAS	12.047,9916 m <sup>2</sup>	34,80%
ÁREA DE DOMÍNIO PÚBLICO MUNICIPAL (Destinada à recreação, lazer e equipamentos comunitários)	3.543,3800 m <sup>2</sup>	10,24%
TOTAL DE LOTES		92

**QUADRO DE ÁREAS**

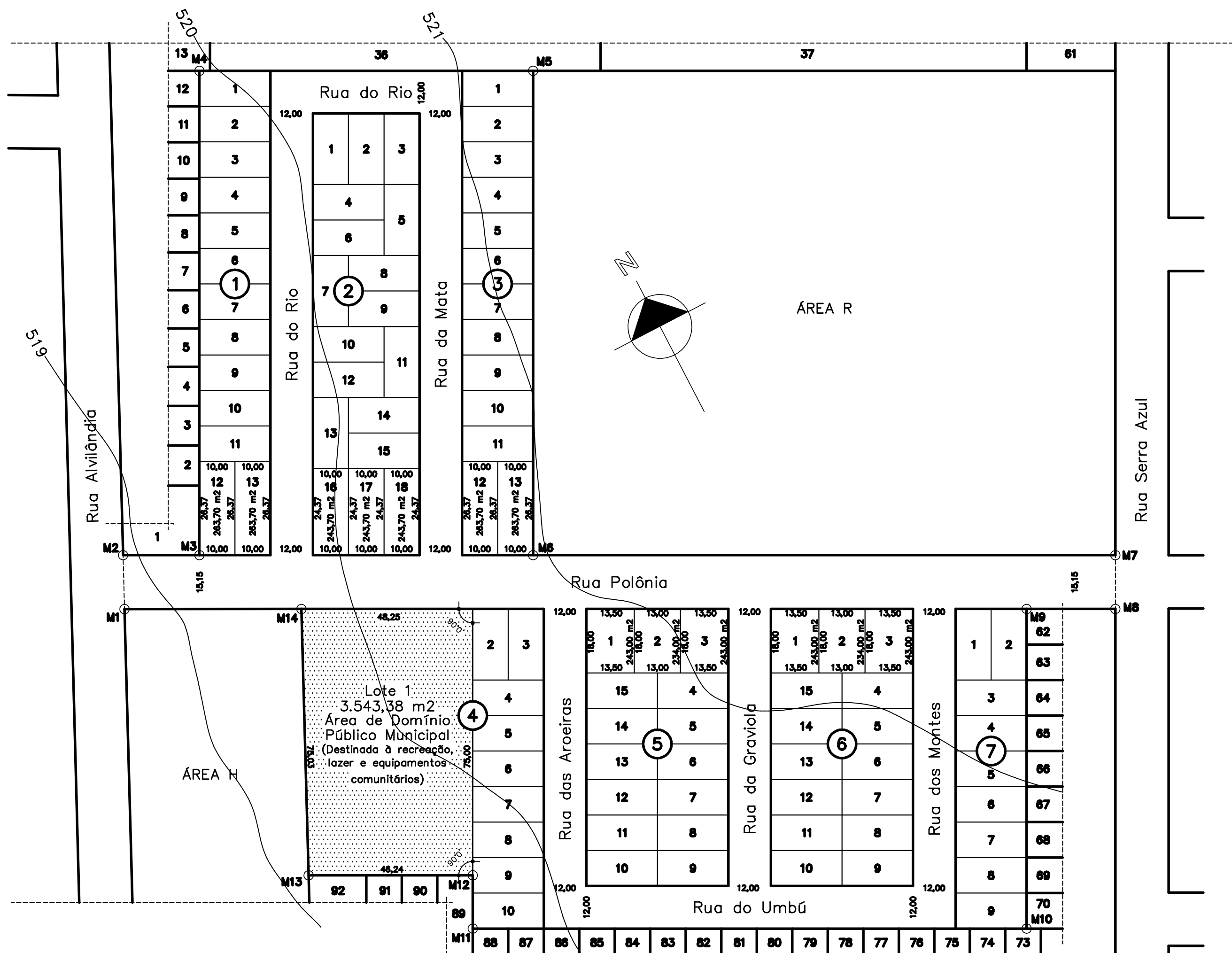

**PLANTA DO LOTEAMENTO**  
Escala 1/1000

APROVAÇÃO

PROCESSO: 29186/2003-03  
DATA: 25/11/2003

- ☐ SAP/DFCA/DECAR
- ☐ SMF/DFCA/DECAR
- ☐ PROCESSO
- ☐ REQUERENTE

PARCELAMENTO DE INTERESSE SOCIAL PIS  
Área F, resultante do desdobro da Área K, parte  
das Fazendas Bandeira e Ribeirão da Lagoa  
Campo Grande MS (Matrícula 55.814)

**LOTEAMENTO**  
**JARDIM VILLA LOBOS**

**PLANTA LOTEAMENTO**  
**PLANTA DE SITUAÇÃO**  
**QUADRO DE ÁREAS**  
**DETALHES**

DATA: 25/SET/2002 MODIFICADO: 06/OUT/2003

**01**  
**01**

PROPRIETÁRIO

FINANCIAL MOBILIÁRIA S/A  
CNPJ 03.234.788/0001-89  
GERALDO BARBOSA DE PAIVA  
DIRETOR

AUTOR DO PROJETO

ARQUITETURA A3 S/C LTDA  
CNPJ 1137 MS  
ARQ. INÁCIO SALVADOR NESSIMIAN  
CNPJ 509 MS

RESP. TÉCNICO PELA IMPLANTAÇÃO DO LOTEAMENTO

MS ENGENHARIA S/C LTDA  
CNPJ 3881 MS  
ENR. AUGUSTO CARLOS CORREIA NEVES  
CNPJ 6010 MS



**ARQUITETURA A3**  
CÉSAR DA SILVA FERNANDES  
INÁCIO SALVADOR NESSIMIAN  
JOÃO BOSCO URT DELVIZO  
RUA ARTUR JORGE 1095 SALA 81  
CAMPO GRANDE MS - TEL. 721.3575