

# BOSQUE SANTA MONICA

## BAIRRO: POPULAR (CONFORME LEI 74/2005)

PROPRIETÁRIO: FINANCIAL IMOBILIÁRIA S.A.  
CGC: 03.234.788/0001-99  
LOCAL: QUINHÃO 13-AX – BLOCO13 – NOVA CAMPO GRANDE  
RESPONSÁVEL TÉCNICO: WALDO SILVA PIMENTEL  
ENG. CIVIL – CREA-1209/D-MS  
CIC: 045.322.521/72  
APROVADO: 25/04/91 – PROCESSO: 44268/90  
ESCALA: 1/1500

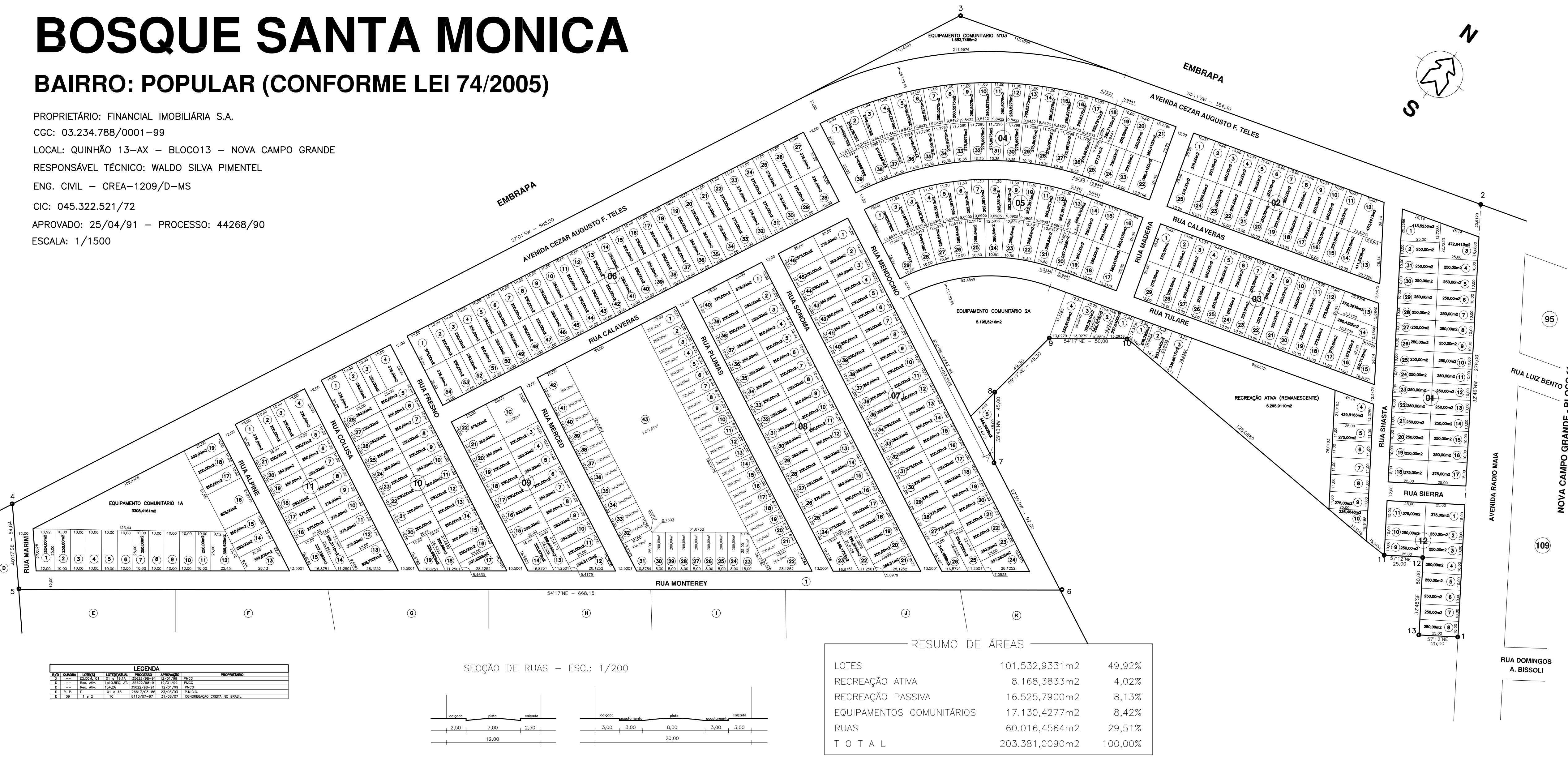

| LEGENDA |        |            |                |             |           |                              |
|---------|--------|------------|----------------|-------------|-----------|------------------------------|
| R/D     | QUADRA | LOTE(S)    | LOTE(S) NATAL  | PROCESSO    | APROVAÇÃO | PROPRIETÁRIO                 |
| D       | ---    | EQ.COM. 01 | 01 e 19,1A     | 35622/98-91 | 12/01/99  | PMCG                         |
| D       | ---    | Rec. Ativ. | 19,1A REC. AT. | 35622/98-91 | 12/01/99  | PMCG                         |
| D       | ---    | Rec. Ativ. | 19,1A          | 35622/98-91 | 12/01/99  | PMCG                         |
| D       | R. P.  | D          | D1 e 43        | 28617/03-86 | 23/05/03  | P.M.C.G.                     |
| D       | 09     | 1 e 2      | 1C             | 8113/07-67  | 31/08/07  | CONGREGAÇÃO CRISTÃ NO BRASIL |

SECÇÃO DE RUAS – ESC.: 1/200

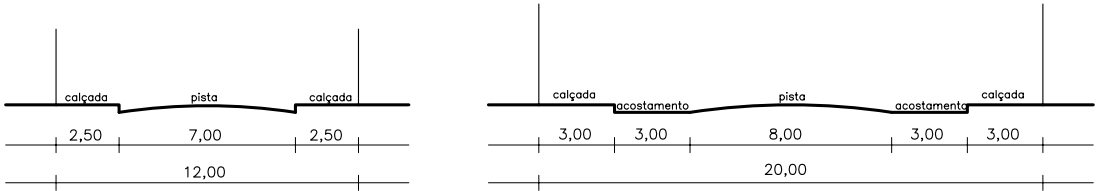

RESUMO DE ÁREAS

|                           |                |         |
|---------------------------|----------------|---------|
| LOTES                     | 101.532,9331m2 | 49,92%  |
| RECREAÇÃO ATIVA           | 8.168,3833m2   | 4,02%   |
| RECREAÇÃO PASSIVA         | 16.525,7900m2  | 8,13%   |
| EQUIPAMENTOS COMUNITÁRIOS | 17.130,4277m2  | 8,42%   |
| RUAS                      | 60.016,4564m2  | 29,51%  |
| T O T A L                 | 203.381,0090m2 | 100,00% |