

# NAHIMA PARK

## BAIRRO: CHÁCARA CACHOEIRA (CONFORME LEI 74/2005)

QUINHÃO 2M–E PARTE DO QUINHÃO 2,PARTE DA FAZENDA SÃO JOSÉ.

DATA:19/12/1986

PROCESSO N°:48.449/86

ESCALA: 1/1000

| LEGENDA |        |             |               |                          |           |
|---------|--------|-------------|---------------|--------------------------|-----------|
| R/D     | QUADRA | LOTE(S)     | LOTE(S) ATUAL | PROCESSO                 | APROVAÇÃO |
| R       | ----   | 2ME2 e 2ME4 | 2MC           | 69727/2017               | 06/09/12  |
|         |        |             |               | EMORY PERON COELHO RAZUK |           |

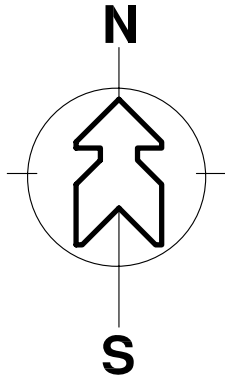
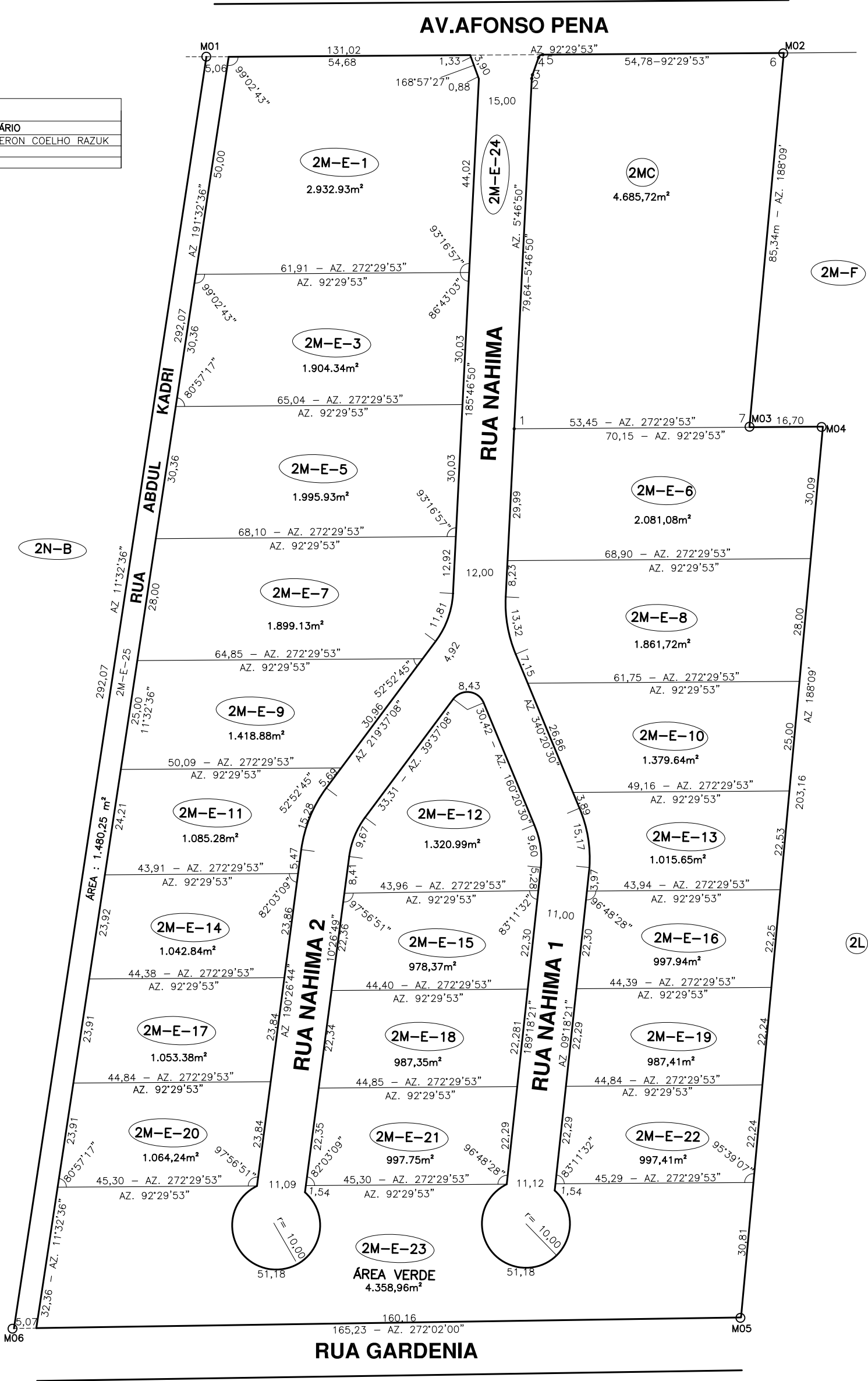

| LOTE 2MC |   |            |
|----------|---|------------|
| MARCOS   | AZIMUTES  | DISTANCIAS |
| 1-2      | 5°46'50"  | 79,64      |
| 2-3      | DESEN. 0,86 – RAO: 3,00m<br>CORDA: 0,86m – AZ 14°39'17" | 4,15       |
| 3-4      | 22°05'08"   | 54,78      |
| 4-5      | DESEN. 1,22 – RAO: 1,00m<br>CORDA: 1,15m – AZ 57°17'31" | 85,34      |
| 5-6      | 92°29'53"   | 53,45      |
| 6-7      | 188°09'00"  | 79,64      |
| 7-1      | 272°29'53"  | 54,78      |

| RESUMO DE ÁREAS |               |
|-----------------|---------------|
| ÁREA DOS LOTES  | 32.684,7300m² |
| ÁREA VERDE      | 4.358,9600m²  |
| ÁREA DE RUA     | 6.540,8209m²  |
| ÁREA TOTAL      | 43.584,5109m² |

### SECÇÃO TRANSVERSAIS DAS RUAS

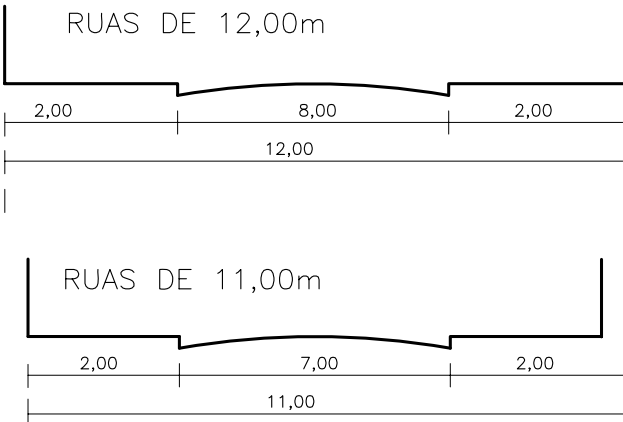

| DADOS DAS CURVAS HORIZONTAIS                                |   |   |  |
|---|---|---|--|
| CURVA 01<br>AC:70°24'45"<br>R:1,00m<br>D:1,22m<br>T:0,71m   | CURVA 02<br>AC:16°30'50"<br>T:0,44m<br>D:0,56m<br>R:3,00m   | CURVA 03<br>AC:76°26'34"<br>T:0,79m<br>D:1,33m<br>R:3,00m   | CURVA 04<br>AC:16°50'23"<br>T:0,44m<br>D:0,88m<br>R:3,00m  |
| CURVA 05<br>AC:25°26'20"<br>T:6,77m<br>D:13,32m<br>R:30,00m | CURVA 06<br>AC:33°50'18"<br>T:6,08m<br>D:11,81m<br>R:20,00m | CURVA 07<br>AC:29°10'24"<br>T:7,81m<br>D:15,28m<br>R:30,00m | CURVA 08<br>AC:29°10'24"<br>T:4,95m<br>D:9,67m<br>R:19,00m |
| CURVA 09<br>AC:28°57'51"<br>T:7,75m<br>D:15,17m<br>R:30,00m | CURVA 10<br>AC:28°57'51"<br>T:4,91m<br>D:9,60m<br>R:19,00m  | CURVA 11<br>AC:120°43'22"<br>T:7,03m<br>D:8,43m<br>R:4,00m  |  |