

PARQUE RESIDENCIAL AZALÉIA

BAIRRO: NASSER (CONFORME LEI 74/2005)

PROPRIETÁRIO: COOPERATIVA HABITACIONAL DOS SERVIDORES PÚBLICOS DE MATO GROSSO DO SUL – COONISUL

ÁREA Z (RESULTANTE D),O REMEMBRAMENTO DOS QUINHÕES NÚMEROS 3, 4A, 4B1, 4B2 E 4C LOCALIZADO A RUA MUNICIPAL ESQUINA COM A RUA SANTA ELVIRA, DENTRO DO PERIMETRO URBANO. DESTA CIDADE DE CAMPO GRANDE–MS.

PROC. 39973/1988 – APROVADO EM 29/08/1988

ESCALA: 1/1000

LEGENDA						
R/D	QUADRA	LOTES(S)	LOTES(ATUAL)	PROCESSO	PROPRIETÁRIO	APROVAÇÃO

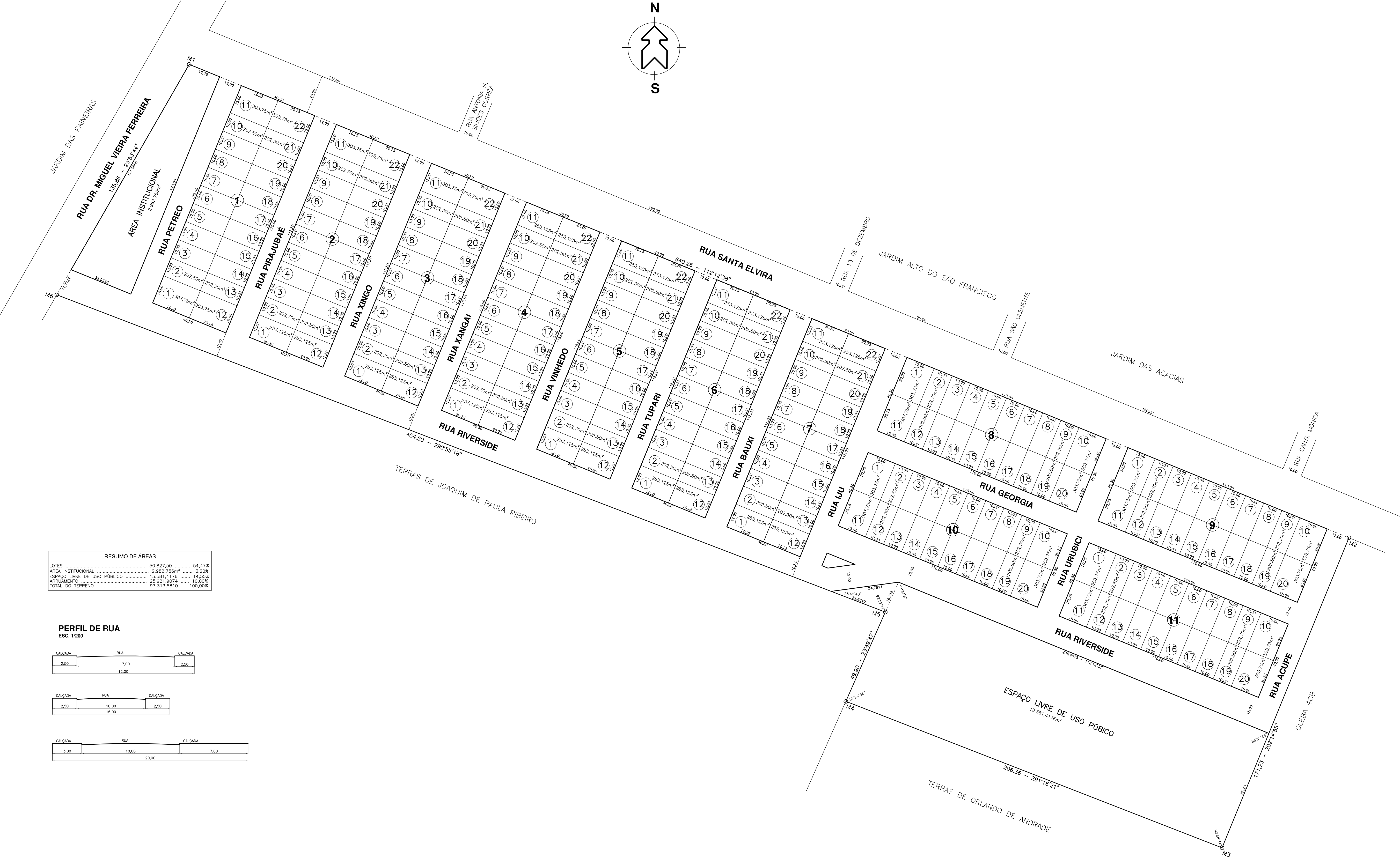

RESUMO DE ÁREAS			
LOTES	50.827,50	54,47%
ÁREA INSTITUCIONAL	2.982,766m²	3,20%
ESPAÇO LIVRE DE USO PÚBLICO	13.581,4176	14,55%
ARRUAMENTO	23.521,9074	10,00%
TOTAL DO TERRENO	83.313,5810	100,00%

PERFIL DE RUA

ESC. 1/200

