

PERFIL DAS RUAS
Escala 1/200

LOTE A21	11.583,55 m2	100,00%
LOTES	6.171,88 m2	53,28%
RUAS	3.093,67 m2	26,71%
ÁREA DE DOMÍNIO PÚBLICO MUNICIPAL (Destinada a recreação, lazer e equipamentos comunitários)	2.318,00 m2	20,01%
TOTAL DE LOTES		23

QUADRO DE ÁREAS

MARCOS	AZIMUTES	DISTÂNCIAS
M1–M2	69°24'00"	13,00
M2–M3	159°24'00"	27,00
M3–M4	69°24'00"	25,00
M4–M5	159°24'00"	120,00
M5–M6	69°24'00"	28,20
M6–M7	164°25'24"	13,04
M7–M8	249°24'00"	32,11
M8–M9	159°24'00"	40,00
M9–M10	249°24'00"	57,95
M10–M11	339°24'00"	180,00
M11–M12	69°24'00"	25,00
M12–M1	339°24'00"	20,00

ÁREA A–21

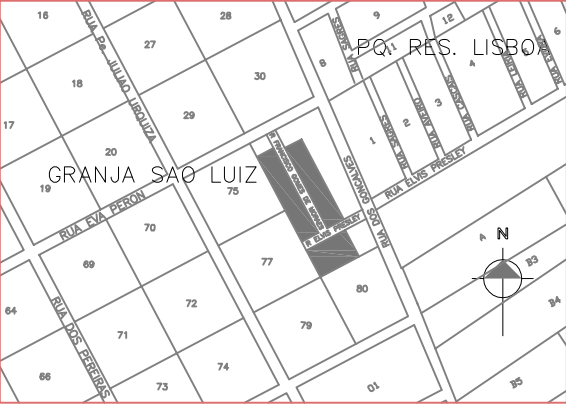

PLANTA DE SITUAÇÃO
Escala 1/10.000

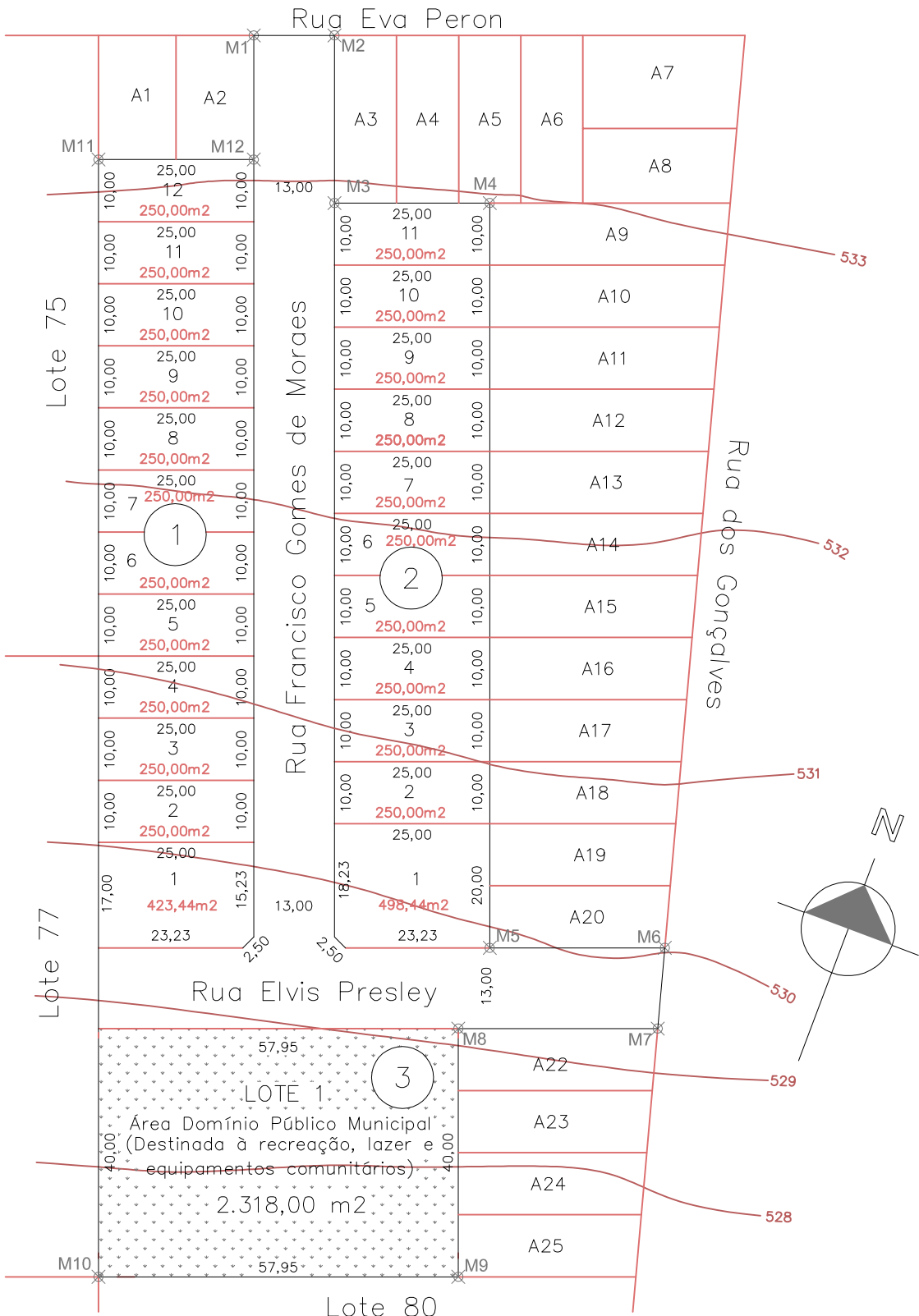

PLANTA DO LOTEAMENTO
Escala 1/1000

APROVAÇÃO

☐ DFCA/DECAR

☐ SMF/DFCA/DECAR

☐ PROCESSO

☐ REQUERENTE

PRANCHA ÚNICA

ESCALA INDICADA

DATA 29/08/2008

MOD. 11/03/2008

ASSUNTO

LOTEAMENTO

LOCAL

LOTE A–21 – BAIRRO CENTENÁRIO
MATRÍCULA 78.874 DA 2ª C.R.I.

TIPO

TIPO L1

DENOMINAÇÃO

VILA AUREA

AUTOR DO PROJETO

RESP. TÉCNICO PELA IMPLANTAÇÃO DO LOTEAMENTO

CONCEITOS INTELIGENTES EM ARQUITETURA S/S LTDA
CREA 6341
RESPONSÁVEL TÉCNICO DA EMPRESA:
ARQ. INÁCIO SALVADOR NESSIMIAN
CREA MS: 909/D

NS ENGENHARIA S/C LTDA
CREA 3551 MS
ENG. AGRIMENSOR AUGUSTO CARLOS CORREA NERES
CREA 6010 MS

PROPRIETÁRIO

MORAES EMPREENDIMENTOS IMOBILIÁRIOS LTDA
CNPJ 08.081.316/0001-67
REPRESENTANTE LEGAL:
JOSÉ CARLOS DE MORAES
CPF 089.313.801-00

