

NÚCLEO HABITACIONAL AERO RANCHO III

BAIRRO: AERO RANCHO (CONFORME LEI 74/2005)

LOCALIZAÇÃO DA ÁREA: ÁREA A2a–DESMEMBRADA DA ÁREA A2 CHÁCARA AERO RANCHO
ÁREA: MV2
DATA: ABRIL/93
ESCALA: 1/1000

ITEM	ÁREA (m²)	%
TERRENO	132.815,898	100,00
LOTES	74.196,00	55,86
RUAS	41.447,898	31,21
E.L.U.P.	11.502,00	8,66
ÁREA RESERVADA A CDHU	3.118,50	2,35
ÁREA INSTITUCIONAL	2.551,50	1,92
T O T A L	132.815,898	100,00

LOTES	RESIDENCIAIS
NÚMERO	458
TESTADA MÉDIA (m)	9,00
PROFUNDIDADE MÉDIA (m)	18,00
ÁREA MÉDIA (m²)	162,00

ÁREA A2b

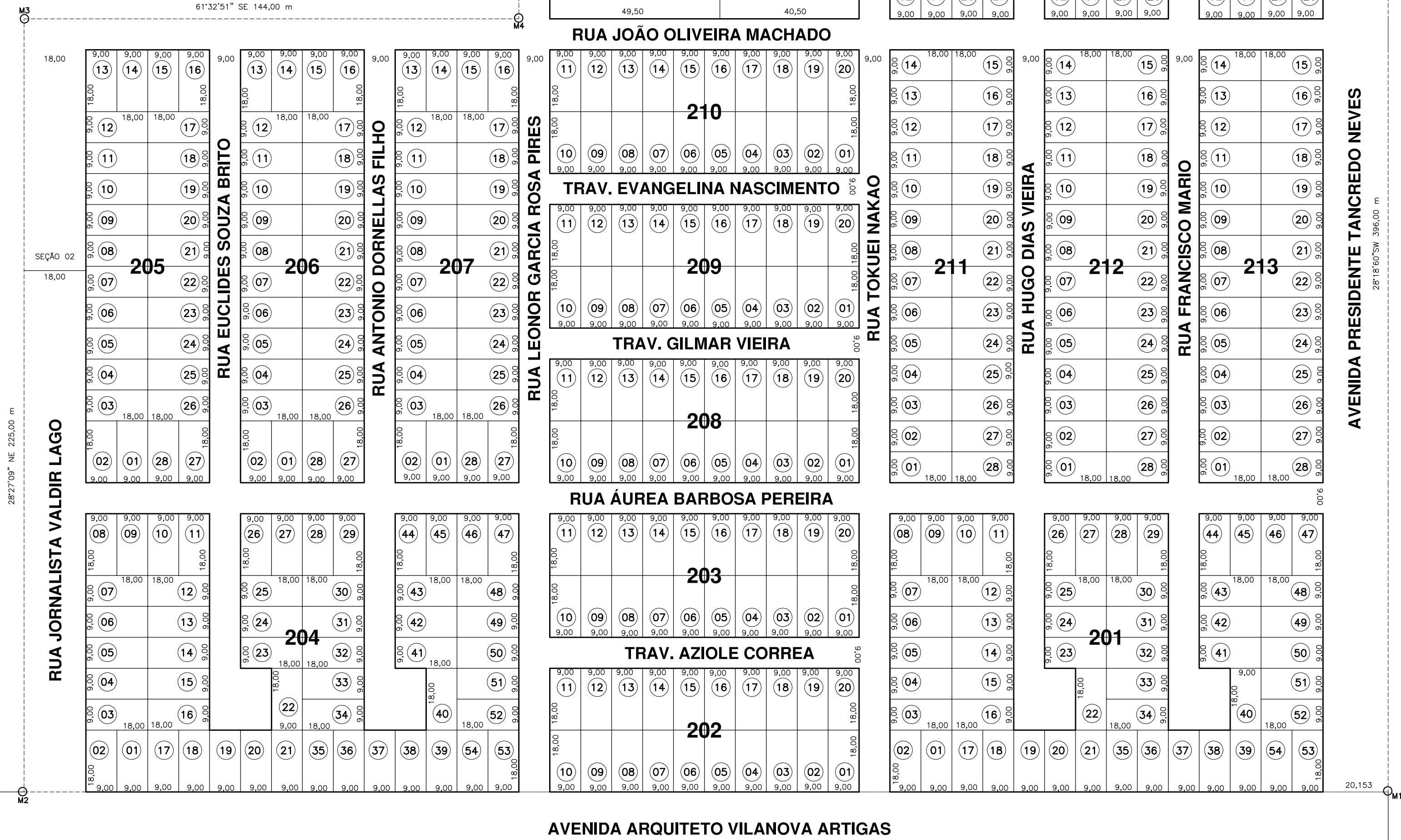

AVENIDA ARQUITETO VILANOVA ARTIGAS

NÚCLEO HABITACIONAL AERO RANCHO II – ÁREA A1

ÁREA A2b

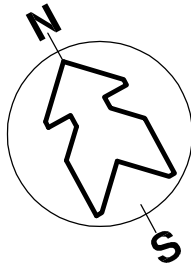

DETALHE DO CUL DE SAC

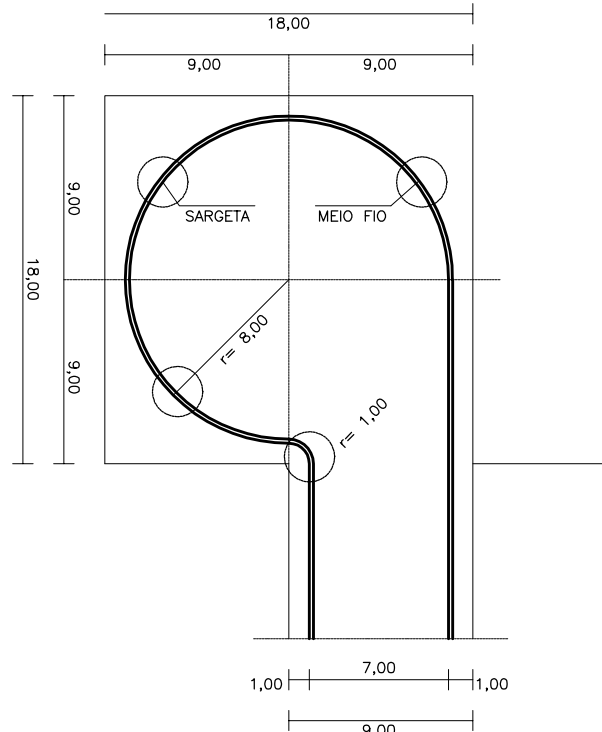

SECÇÃO TRANSVERSAIS DAS RUAS

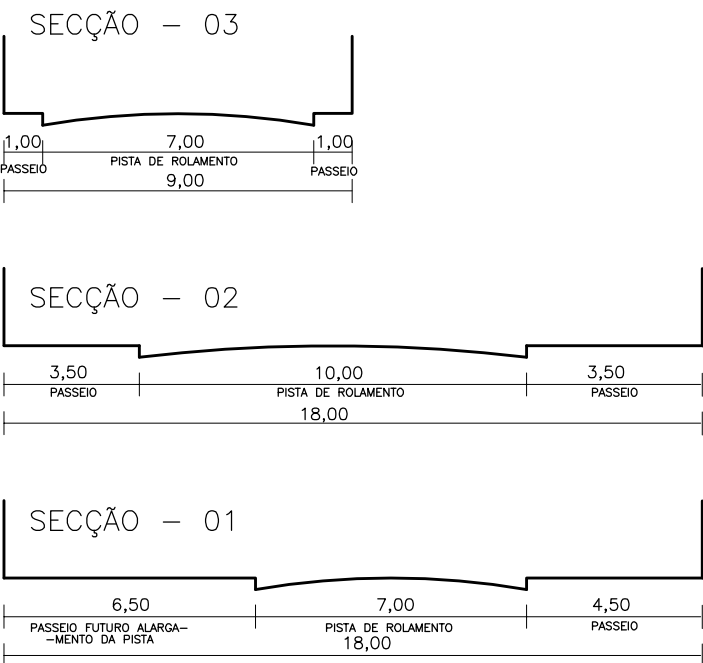

NOTAS:
-AS RUAS NÃO COTADAS OBEDECERÃO A SECÇÃO 03
-A AV. PRES. TRANCEDO NEVES TERÁ UM PASSEIO DE 4,50m
UM OUTRO VARIÁVEL E PISTA DE 7,00m

AERO RANCHO

AVENIDA PRESIDENTE TANCREDO NEVES