

VILA JOSELITO

BAIRRO: ITANHANGÁ (CONFORME LEI 74/2005)  
PROPRIETÁRIO: MILITINO DA COSTA LIMA

ESCALA 1:1000

APROVADO: 14/06/1.962

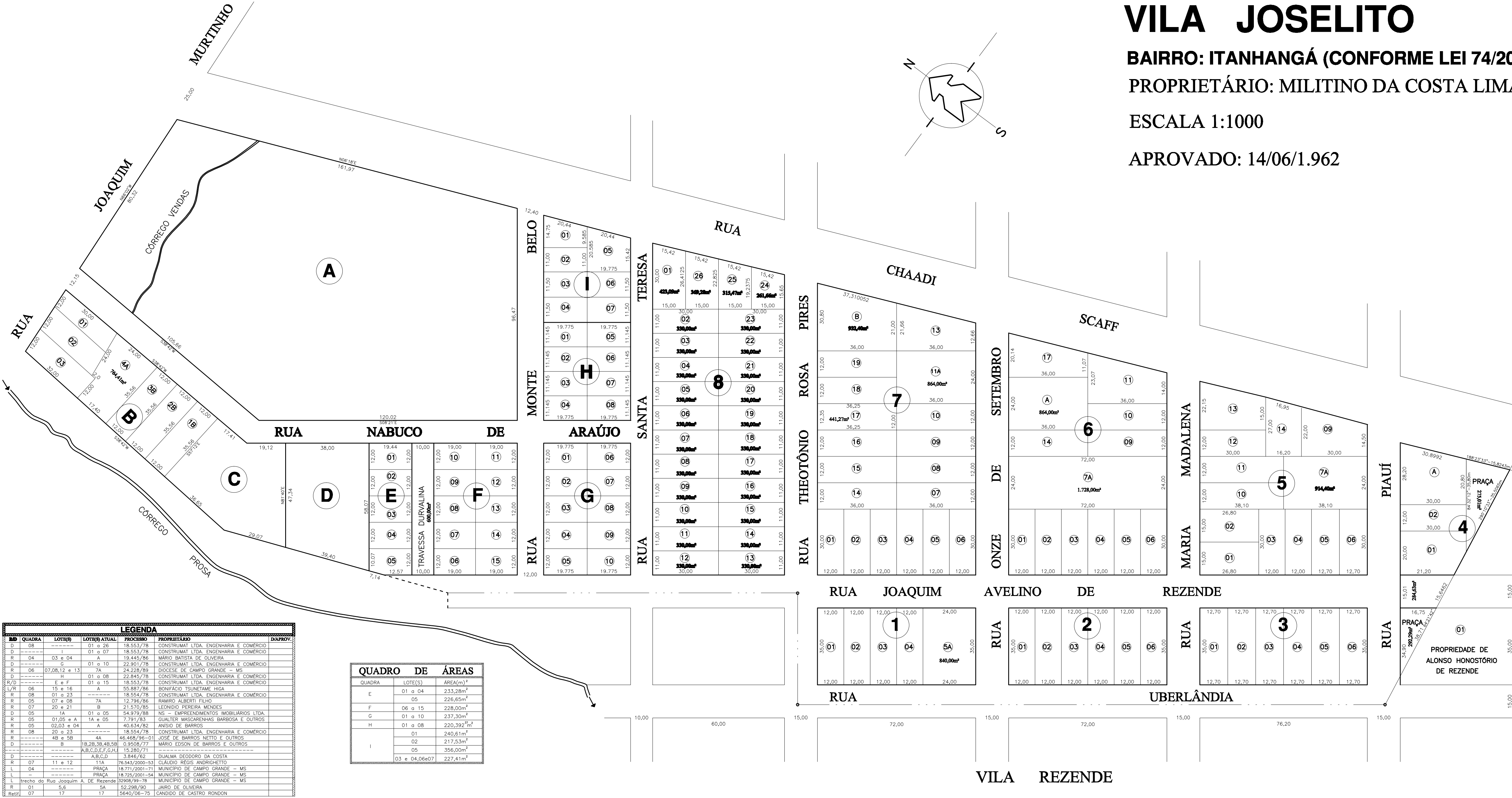
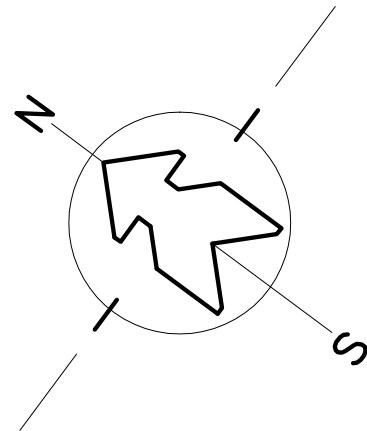

LEGENDA				
QUADRA	LOTE(S)	ÁREA(m²)	PROPRIETÁRIO	DIÁMETRO
D 08	01 a 26	18.553,78	CONSTRUMAT LTDA. ENGENHARIA E COMERCIO	
D 08	01 a 07	18.553,78	CONSTRUMAT LTDA. ENGENHARIA E COMERCIO	
R 04	03 a 04	13.445,96	MARIO BATISTA DE OLIVEIRA	
D 08	01 a 10	22.901,78	CONSTRUMAT LTDA. ENGENHARIA E COMERCIO	
R 06	07,08,12 e 13	7A	24.228,89	DIOCESE DE CAMPO GRANDE - MS
D 08	01 a 08	22.845,78	CONSTRUMAT LTDA. ENGENHARIA E COMERCIO	
R 06	01 a 15	18.553,78	CONSTRUMAT LTDA. ENGENHARIA E COMERCIO	
R 08	01 a 23	55.887,86	BONFACIO TSUNETAME HIGA	
R 05	07 e 08	7A	12.796,86	RAMIRO ALBERTI FILHO
R 07	20 e 21	B	21.570,85	LEONIDIO PEREIRA MENDES
D 05	01 a 05	54.979,88	NS - EMPREENDIMENTOS IMOBILIARIOS LTDA.	
R 05	01,05 e A	1A e 05	7.791/83	QUALTER MASCARENHAS BARBOSA E OUTROS
R 05	02,03 e 04	A	40.634,82	ANISIO DE BARROS
R 08	20 a 23	18.553,78	CONSTRUMAT LTDA. ENGENHARIA E COMERCIO	
D 05	4B e 5B	4A	46.468/96-01	JOSE DE BARROS NETTO E OUTROS
D 08	01 a 10	0.9508,77	MARIO EDSON DE BARROS E OUTROS	
D 08	01 a 10	15.280,71	CONSTRUMAT LTDA. ENGENHARIA E COMERCIO	
R 07	11 e 12	11A	76.543/2000-53	CLAUDIO REGIS ANDRIGHETTO
L 04	01 a 12	18.771/2001-71	MUNICIPIO DE CAMPO GRANDE - MS	
L 04	01 a 12	18.725/2001-54	MUNICIPIO DE CAMPO GRANDE - MS	
L 04	01 a 12	32.908/99-78	MUNICIPIO DE CAMPO GRANDE - MS	
R 01	5,6	5A	52.298/90	JARD DE OLIVEIRA
R 07	17	17	5640/06-75	CANDIDO DE CASTRO RONDON

QUADRO DE ÁREAS		
QUADRA	LOTE(S)	ÁREA(m²)
E	01 a 04	233,28m²
F	05	226,65m²
G	06 a 15	228,00m²
H	01 a 10	237,30m²
I	01	240,61m²
	02	217,53m²
	03	356,00m²
	04 e 06 e 07	227,41m²