Você sabia?

A água que abastece Campo Grande vem dos Córregos Lageado e Guariroba e de alguns poços instalados em nossa cidade.
Recorte e monte o quebra-cabeça da captação e distribuição de água do Córrego Guariroba até nossas casas.

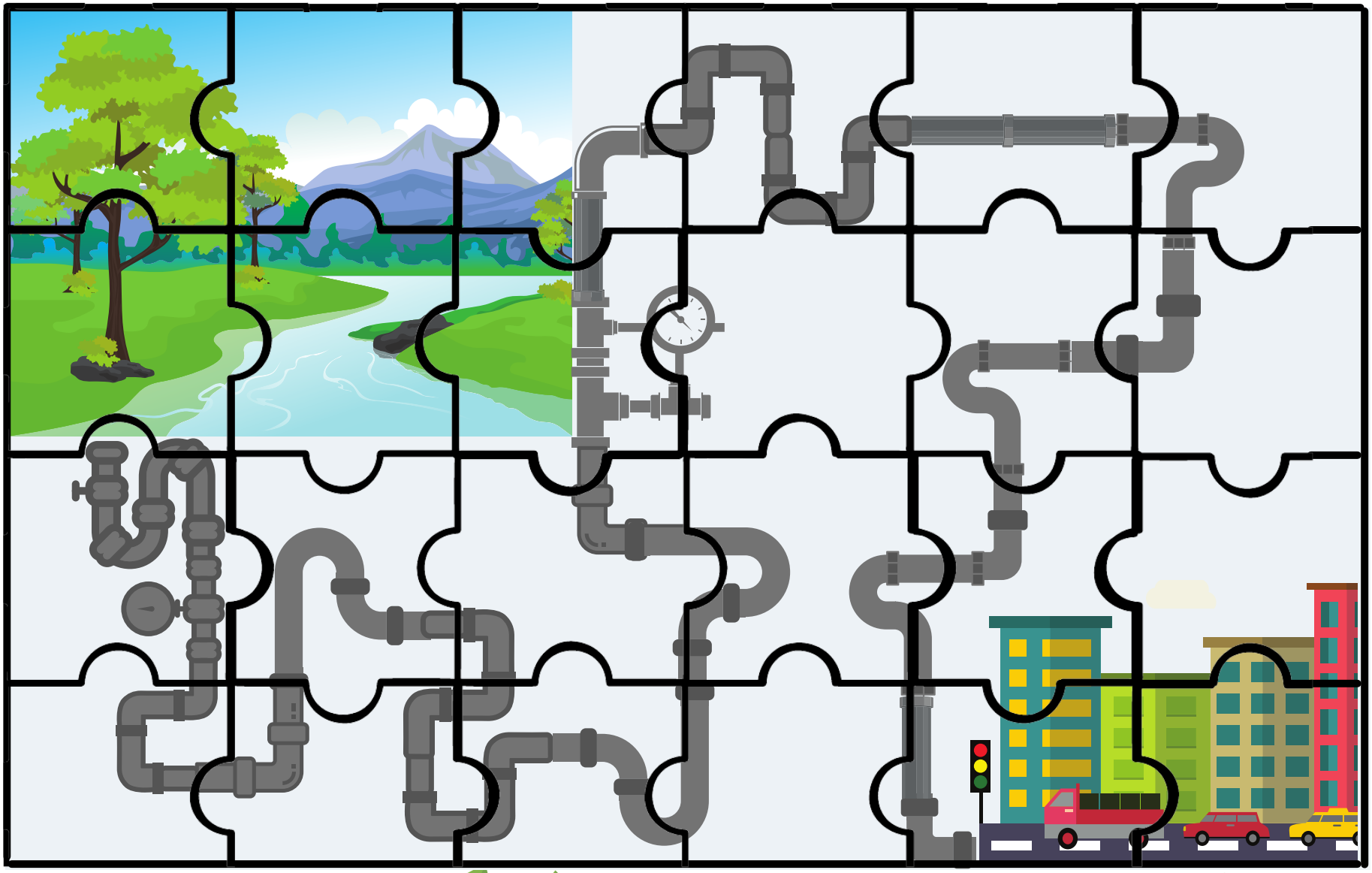

PLANURB
Agência Municipal de Meio Ambiente e Planejamento Urbano
CAMPO GRANDE
PREFEITURA